

2026 정부·지자체 해외인증 지원사업 안내



Contents

I. 해외인증지원단

해외인증지원단 개요	08
해외인증지원단 역할	09



II. 주요 참여기관

한국표준협회	12
한국건설생활환경시험연구원	13
한국기계전기전자시험연구원	14
한국산업기술시험원	15
한국화학융합시험연구원	16

III. 2026 해외인증 지원 추진계획

2026 해외인증 지원 추진계획	20
-------------------	----





IV. 정부 해외인증 지원사업

① (산업통상부) 해외인증 종합 멘토링 지원사업	24
② (산업통상부) 수출지원기반활용사업(산업부)	25
③ (중소벤처기업부) 수출지원기반활용사업(중기부)	26
④ (중소벤처기업부) 해외규격인증획득 지원사업	27
⑤ (산업통상부) 서비스 BM 해외진출 지원사업	28
⑥ (산업통상부) 비관세장벽 대응 지원사업	29
⑦ (산업통상부) 로봇분야 해외인증 획득비용 지원사업	30
⑧ (기후에너지환경부) 해외 신재생에너지 설비인증획득 지원	31
⑨ (기후에너지환경부) 친환경경영(ESG) 컨설팅 지원사업	32
⑩ (농림축산식품부) 농식품글로벌성장패키지 사업	33
⑪ (농림축산식품부) 맞춤형 글로벌 마케팅 지원사업	34
⑫ (농림축산식품부) 식품기업 해외인증 지원사업	35
⑬ (농림축산식품부) 그린바이오 제품 상용화 지원사업(수출)	36
⑭ (농촌진흥청) 해외 테스트베드 지원사업	37
⑮ (문화체육관광부) 스포츠용품 해외인증획득 지원사업	38
⑯ (보건복지부) 의료기기 국제인증지원센터 사업	39
⑰ (보건복지부) 글로벌 규제 대응 비용 지원 사업	40
⑱ (보건복지부) 해외 의료기기 종합지원센터	41
⑲ (보건복지부) 의료기기 사용적합성 인프라 구축 사업	42
⑳ (해양수산부) 해외 식품 규격인증 지원사업	43
㉑ (해양수산부) 수출 전략 인증 지원	44
㉒ (기상청) 기상기후산업 종합수출 지원사업	45
㉓ (방위사업청) 유망수출품목발굴 지원사업	46

V.

지자체 해외인증 지원사업

① (인천) 해외규격인증 획득 지원사업	50
② (인천) 항공기업 인증 획득 지원사업	51
③ (경기) 경기도 해외규격인증획득지원 사업	52
④ (경기) 경기 수출 기회 배우처	53
⑤ (경기) 섬유·패션 친환경 글로벌 인증 지원	54
⑥ (경기) 양주시 해외규격인증취득 지원사업	55
⑦ (경기) 부천시 품질규격인증 획득 지원사업	56
⑧ (경기) 시흥시 해외인증 획득 지원사업	57
⑨ (경기) 용인시 인증·지식재산 지원사업	58
⑩ (경기) 무역위기 대응 패키지 - 해외인증 및 특허	59
⑪ (강원) 해외 규격인증 획득 지원사업	60
⑫ (대전) 해외규격인증획득 지원사업	61
⑬ (충청) 해외규격인증획득 지원사업	62
⑭ (충청) 수출기업 해외규격인증 및 지재산 취득 지원사업	63
⑮ (충청) 화장품 수출 컨설팅 지원사업	64
⑯ (전남) 공산품 중소기업 해외규격인증 지원사업	65
⑰ (전북) 전북형 수출배우처 지원사업	66
⑱ (전북) 해외규격인증 획득 지원사업	67
⑲ (전북) 수출애로 해소 전문가 컨설팅 지원사업	68
⑳ (광주) 해외규격인증 지원사업	69
㉑ (부산) 글로벌 규격인증 지재산 획득 지원사업	70
㉒ (부산) 중소기업 ISO 인증 지원사업	71
㉓ (울산) 해외규격인증 획득 지원사업	72
㉔ (경남) 중소기업 해외인증 획득 지원사업	73
㉕ (경남) 중소기업 산업인증비용 지원사업	74
㉖ (경북) 경상북도 수출기업 해외규격인증 지원사업	75
㉗ (대구) 지역수출기업 해외규격인증획득 지원사업	76

VI. 문의처

78





2026
정부·지자체
해외인증 지원사업 안내



해외인증 지원단



해외인증지원단 개요	08
해외인증지원단 역할	09

01 설립 목적

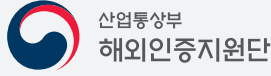

수출업계 글로벌 시장확대 및 경쟁력 강화

해외인증 애로 해소를 위한 One-stop 지원

02 운영 체계

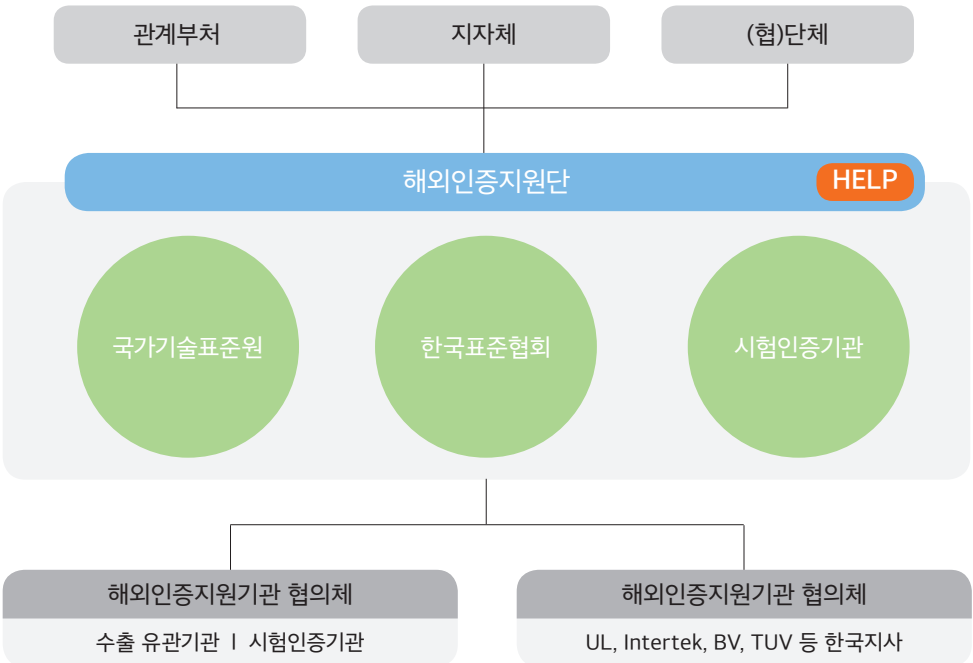

우리 기업들의 해외인증 관련 주요 애로를 밀착 지원

주요 애로

지원 내용

정보 부족



정보 제공

- 전화 상담
상담신청 ▶ 상담사 배정 ▶ 상담일정 협의 ▶ 상담 및 사후 관리
- 온라인 상담
해외인증 애로 접수
해외인증 정보 안내
해외인증 관련 사업 연계
현장방문 진단

컨설팅 필요



컨설팅 진행

- 인증정보 제공
역량강화 교육 등 해외인증 정보 및 역량 함양 지원
- 인증신청 지원
인증신청서, 기술문서 작성 등 인증신청 업무 지원
- 인증시험/심사 지원
국내외 시험인증 가능 기관을 안내하고 시험인증 과정 등에 대한 심층 기술 자문

비용 부담



비용 지원 사업 연계

- 정부/지자체 해외인증 지원사업 연계
 - 비용: 무료
 - 진행절차: 정부 23건, 지자체 27건 해외인증 사업 안내



2026
정부·지자체
해외인증 지원사업 안내



해외인증 지원단



한국표준협회	12
한국건설생활환경시험연구원	13
한국기계전기전자시험연구원	14
한국산업기술시험원	15
한국화학융합시험연구원	16



개요	기관명	한국표준협회	
	설립일	1962년 3월 13일	
	설립목적	산업표준화 및 품질경영의 조사, 연구, 개발 및 보급 촉진으로 과학기술 진흥과 생산능력의 향상을 도모하여 국민경제 발전에 기여	
	설립근거	산업표준화법 제32조	
	본사 소재지	서울특별시 강남구 테헤란로69길 5(삼성동 142-26)DT센터	
주요 사업 영역		표준	품질경영
		표준전문기관으로서 표준 연구, 정책 제언, 표준화 및 표준 개발·보급·교육·진흥 등을 수행 <ul style="list-style-type: none"> 표준 연구개발 국내외 표준 보급 표준 인력 양성 글로벌 표준화 활동 대국민 표준화 활동 	산업 발전의 근간인 품질경영을 산업계에 보급하고 독려하기 위해 다양한 진흥·지수·포상 사업을 수행 <ul style="list-style-type: none"> 국가품질경영대회 유공자 및 단체 포상, 표창 전국품질분임조경진대회 한국서비스품질지수, 한국품질만족지수 등 지수(Index) 및 포상 운영 명품산업 육성
		교육	인증
		기업에서 필요로 하는 모든 분야에 대한 수준별 교육 프로그램을 온·오프라인과 모바일로 제공 <ul style="list-style-type: none"> 공개교육·원격교육·맞춤형 위탁교육·현장지도교육 CEO 교육 국내외 연수 자격인증 교육 디지털 전환 인력 양성 교육 	국내 최대 인증기관으로서 국내외 인증, 온실가스 검·인증, KSA자체인증 및 수출기업의 해외인증취득 지원 <ul style="list-style-type: none"> KS인증 국제인증(ISO, IATF, JIS 등) 온실가스 검·인증 AI+, ESG 관련 인증 글로벌 인증 취득지원, 한제품 다수인증
해외인증 지원 현황	1. 국내·외 인증 <ul style="list-style-type: none"> - KS 및 해외(ISO, IATF, JIS 등)인증 - 온실가스 검·인증기관 - AI+, ESG 관련 자체인증 - 해외인증 종합 정보 제공 		
	2. 기업지원 <ul style="list-style-type: none"> - 해외인증 전문인력 양성 및 수출기업 해외인증 대응 역량강화 교육 제공 - 한제품 다수인증 원스톱 처리 - 표준개발·보급·교육·진흥 등 종합 지식서비스 제공 		



개요	기관명	한국건설생활환경시험연구원																							
	설립일	2010년 7월 8일																							
	설립목적	건축자재, 생활·환경, 물류, 의료기기, 녹색산업 관련 제품에 대한 시험·평가·인증과 연구개발 등을 효율적으로 수행하여 국내 산업의 기술 고도화를 도모하여 소비자 보호와 수출진흥에 기여																							
	설립근거	민법 제 32조 '비영리법인의 설립과 허가'에 의거 설립																							
본사 소재지	서울특별시 서초구 남부순환로 319길 7 (서초동)																								
주요 사업 영역	국내 최고의 기술력과 인프라, 연구인력을 기반으로 시험평가·인증·연구개발 업무를 수행하는 종합 시험인증기관																								
	<table border="1"> <tr> <td>over 194,000 Test Reports</td> <td>over 29,000 Customers</td> <td>over 280 billion KRW Revenue</td> <td>about 1,090 Employees</td> </tr> <tr> <td>over 616 R&D Projects</td> <td>115 National Recognitions</td> <td>23 Countries Global Networks</td> <td>in 2000-2020 28 Proposals ISO Standards</td> </tr> </table>					over 194,000 Test Reports	over 29,000 Customers	over 280 billion KRW Revenue	about 1,090 Employees	over 616 R&D Projects	115 National Recognitions	23 Countries Global Networks	in 2000-2020 28 Proposals ISO Standards												
	over 194,000 Test Reports	over 29,000 Customers	over 280 billion KRW Revenue	about 1,090 Employees																					
	over 616 R&D Projects	115 National Recognitions	23 Countries Global Networks	in 2000-2020 28 Proposals ISO Standards																					
	(1) 주요 업무																								
	<table border="1"> <tr> <td>시험검사</td> <td>교육·컨설팅</td> <td>심사·인증</td> <td>연구개발</td> <td>기술서비스</td> </tr> </table>					시험검사	교육·컨설팅	심사·인증	연구개발	기술서비스															
	시험검사	교육·컨설팅	심사·인증	연구개발	기술서비스																				
	(2) 주요 사업 분야																								
	<table border="1"> <thead> <tr> <th>건설</th> <th>생활안전</th> <th>보건</th> <th>부품소재</th> <th>전기/전자</th> </tr> </thead> <tbody> <tr> <td>기초재료, 건축물, 건축자재 성능평가</td> <td>생활·레저용품, 어린이용품 안전검사</td> <td>위생제품, 화장품, 화학제품 안전성평가</td> <td>기계·금속류, 고분자 소재평가 및 물류·운송안전</td> <td>가전제품, 조명기기, 태양광 제품 전기안전·전자파</td> </tr> <tr> <th>에너지</th> <th>화학/환경</th> <th>의료/바이오</th> <th>화재안전</th> <th>모빌리티</th> </tr> <tr> <td>건축물 에너지 및 고효율 기자재, 태양광(PV, BIPV)</td> <td>화학물질위해성평가, 물·토양 시험 및 항균·항바이러스 평가</td> <td>의약·바이오 독성·안전성 평가, 의료기기 시험, GMP심사</td> <td>내화구조·방화문, 내장재·마감재, 자동차배터리·ESS 화재시험</td> <td>EV 배터리·파워트레인 성능·안전성평가, 자율주행차 실증시험</td> </tr> </tbody> </table>					건설	생활안전	보건	부품소재	전기/전자	기초재료, 건축물, 건축자재 성능평가	생활·레저용품, 어린이용품 안전검사	위생제품, 화장품, 화학제품 안전성평가	기계·금속류, 고분자 소재평가 및 물류·운송안전	가전제품, 조명기기, 태양광 제품 전기안전·전자파	에너지	화학/환경	의료/바이오	화재안전	모빌리티	건축물 에너지 및 고효율 기자재, 태양광(PV, BIPV)	화학물질위해성평가, 물·토양 시험 및 항균·항바이러스 평가	의약·바이오 독성·안전성 평가, 의료기기 시험, GMP심사	내화구조·방화문, 내장재·마감재, 자동차배터리·ESS 화재시험	EV 배터리·파워트레인 성능·안전성평가, 자율주행차 실증시험
	건설	생활안전	보건	부품소재	전기/전자																				
기초재료, 건축물, 건축자재 성능평가	생활·레저용품, 어린이용품 안전검사	위생제품, 화장품, 화학제품 안전성평가	기계·금속류, 고분자 소재평가 및 물류·운송안전	가전제품, 조명기기, 태양광 제품 전기안전·전자파																					
에너지	화학/환경	의료/바이오	화재안전	모빌리티																					
건축물 에너지 및 고효율 기자재, 태양광(PV, BIPV)	화학물질위해성평가, 물·토양 시험 및 항균·항바이러스 평가	의약·바이오 독성·안전성 평가, 의료기기 시험, GMP심사	내화구조·방화문, 내장재·마감재, 자동차배터리·ESS 화재시험	EV 배터리·파워트레인 성능·안전성평가, 자율주행차 실증시험																					
1. 글로벌 MoU 및 네트워크 현황																									
<ul style="list-style-type: none"> ▶ 해외 업무협력 : 23개 국가 총 64개 기관시험인증 상호협력 및 기술교류 ▶ 해외 사무소 : (중국) 청도법인, 심천 및 상해 지사 (유럽) 핀란드 및 독일 지사 																									
2. 수출제품 대한 해외규격인증 서비스 제공																									
(해외규격인증 정부지원사업)																									
▶ 수출바우처사업 지원(산업부/중기부) : 해외규격인증 분야 총괄수행기관, 수행기관																									
▶ 해외규격인증획득지원사업(중기부) : 어린이제품, 전기전자, 화장품, 식품유기 분야 컨설팅기관 (해외규격인증 자체 시험서비스)																									
해외인증 지원 현황	친환경 제품	- UL Greenguard 인증(친환경 건축 내장재) - DIN-Certco, BPI, OK Compost 인증(생분해성 플라스틱) - OK Biobased 인증 (바이오 플라스틱)																							
	소비재	- CPSIA 관련 시험 및 CPC 발급(어린이제품) - 개인보호장구 CE 인증(FFP 등급 마스크)																							
	운송·물류	- ISTA, Amazon 운송시험(제품 운송 안전시험)																							
	가구	- BIFMA 가구 시험(사무용 의자 등)																							
	배터리	- UL 1642, ECE R 100, ECE R 136, UN 38.3																							
	건설자재	- ASTM E84 (건설자재 실화재 시험)																							
	스포츠	- FIFA, FIBA, FIH, ITF, World Athletic, World Rugby(스포츠 바닥재 국제인증 시험)																							
ESG 해외인증	- 글로벌 공급망 GBB 인증 심사, CSC 인증 심사 *아시아 지역 단독 Audit 기관																								



개요	기관명	한국기계전기전자시험연구원		
	설립일	2010년 7월 8일		
	설립목적	전기전자, 계량·계측, 의료, 에너지, 기계·물류, 석유화학, 녹색사업 등에 대한 시험 평가·인증과 연구 개발의 효율적 수행		
	설립근거	민법 제 32조 '비영리법인의 설립과 허가'에 의거 설립		
	본사 소재지	경기도 군포시 흥안대로27번길 22 (15809)		
주요 사업 영역	"산업의 디지털·그린 전환을 선도하는 글로벌 경쟁력 있는 시험인증기관"			
	전통산업 분야		성장산업 분야	
	국내 시장의 40%이상 점유로 경쟁력 확보	전기전자	에너지	전지, PV모듈, ESS 등 신에너지 분야의 선두주자로 발전
	국내 유일의 12개 법정 계량기 검정기관으로 독자성 유지	기계 계량	정보통신	전자파 적합성 및 ICT·정보보안 등 융복합 분야의 혁신 산업 주도
석유화학에서 환경, 어린이, 유원시설 시장 확대로 다양성 창출	화학 환경	바이오 의료	바이오, 융합의료기기 등 헬스케어 분야의 전문성강화로 국민안전 기여	
해외인증 지원 현황	1. 해외 수출의 교두보			
	▶ 국내 수출 기업의 해외인증 획득 지원			
	▶ 37개국 78개 기관과 시험인증 관련 상호 협력			
	2. 해외인증지원			
	국제	IEC CB, HALAL, Qi(무선충전), OCPP		
	유럽	CE, RoHS, MDR, IVDR, E-mark, LR, MID, USB-IF, MessEV		
	중동	걸프연합, 사우디, 바레인, 오만, UAE, 이라크, 예멘	GCC(인증), SASO(인증), BTMD(인증), DGSM(인증), ECAS, EQM, TRA, COSQC, YSMO	
	유라시아	러시아, 벨라루스, 우크라이나	EAC(인증), GOST, Ukr SEPPO, LVD&EMC, RoHS, 무선, Eco-Design	
	아시아	중국, 홍콩, 일본, 대만	CCC, CEL, GB, CQC, Green Label, HKSM, PSE, S-mark, VCCI, Japan MIC, NMPA, BSMI	
		인도네시아, 베트남, 호주, 스리랑카	SNI, SDPPi, CR, ICT, VNEEP, VNTA, RCM, DMEHW, 할랄, PLN, SLSEA	
북미	미국, 캐나다	NTRL, FCC, Prop65, CPSIA, ENERGY STAR, CSA, BTL(BACnet), UL, AMCA, CPSC		
중남미	멕시코, 남아공, 브라질, 아르헨티나	NOM, NRCS, SABS, ICASA, INMETRO, ANATEL, IRAM		
아프리카	남아프리카공화국	NRCS, SABS, ICASA		
※ (해외사무소) 중국(상해/심천), 인도네시아(자카르타), UAE(두바이), 베트남(하노이), 독일(프랑크푸르트)				



기관명	한국산업기술시험원																																																	
개요	설립일	2006년 11월 28일																																																
	설립목적	기업의 연구개발 성과물이 국내외 시장에서 요구하는 성능 및 안전요건에 충족하는지 여부를 객관적이고 정확하게 검증 - 국민안전 확보와 기업경쟁력 제고 및 수출증대에 이바지																																																
	설립근거	산업기술혁신촉진법 제41조 (한국산업기술시험원의 설립 등)																																																
	본사 소재지	경상남도 진주시 충의로 10(충무공동)																																																
주요 사업 영역	<p>■ (시험평가 및 인증사업) 제품의 안전성과 성능이 국내 및 국제표준에 입증하여 국내판매 및 해외수출이 가능하도록 지원</p> <p>◦ 정부부처 위임업무 및 산업 전 분야에 걸쳐 시험평가, 국내외 인증서비스 제공</p> <table border="1" style="width: 100%; text-align: center;"> <thead> <tr> <th>구분</th> <th>부처</th> <th>사업분야</th> <th>구분</th> <th>부처</th> <th>사업분야</th> </tr> </thead> <tbody> <tr> <td>1</td> <td>산업통상부</td> <td>에너지효율, 대기전력 시험</td> <td>8</td> <td>고용노동부</td> <td>위험기계기구 안전인증</td> </tr> <tr> <td>2</td> <td>국가기술표준원</td> <td>KC시험-인증, 교정, 검사 등</td> <td>9</td> <td>식품의약품안전처</td> <td>의료기기 허가</td> </tr> <tr> <td>3</td> <td>국토교통부</td> <td>항공보안장비 성능인증</td> <td>10</td> <td>원자력안전위원회</td> <td>원전기기 성능검증</td> </tr> <tr> <td>4</td> <td>과학기술정보통신부</td> <td>전자파, 소프트웨어 평가</td> <td>11</td> <td>조달청</td> <td>조달물품 검사</td> </tr> <tr> <td>5</td> <td>문화체육관광부</td> <td>공연장 진단, 스포츠용품 등</td> <td>12</td> <td>산림청</td> <td>목재제품 규격품질 검사</td> </tr> <tr> <td>6</td> <td>환경부</td> <td>환경측정기기 정도검사 등</td> <td>13</td> <td>해양수산부</td> <td>선박용물건 등 지정시험</td> </tr> <tr> <td>7</td> <td>국립환경과학원</td> <td>미세먼지 간이측정기 성능인증 등</td> <td>-</td> <td>-</td> <td>-</td> </tr> </tbody> </table>		구분	부처	사업분야	구분	부처	사업분야	1	산업통상부	에너지효율, 대기전력 시험	8	고용노동부	위험기계기구 안전인증	2	국가기술표준원	KC시험-인증, 교정, 검사 등	9	식품의약품안전처	의료기기 허가	3	국토교통부	항공보안장비 성능인증	10	원자력안전위원회	원전기기 성능검증	4	과학기술정보통신부	전자파, 소프트웨어 평가	11	조달청	조달물품 검사	5	문화체육관광부	공연장 진단, 스포츠용품 등	12	산림청	목재제품 규격품질 검사	6	환경부	환경측정기기 정도검사 등	13	해양수산부	선박용물건 등 지정시험	7	국립환경과학원	미세먼지 간이측정기 성능인증 등	-	-	-
	구분	부처	사업분야	구분	부처	사업분야																																												
	1	산업통상부	에너지효율, 대기전력 시험	8	고용노동부	위험기계기구 안전인증																																												
2	국가기술표준원	KC시험-인증, 교정, 검사 등	9	식품의약품안전처	의료기기 허가																																													
3	국토교통부	항공보안장비 성능인증	10	원자력안전위원회	원전기기 성능검증																																													
4	과학기술정보통신부	전자파, 소프트웨어 평가	11	조달청	조달물품 검사																																													
5	문화체육관광부	공연장 진단, 스포츠용품 등	12	산림청	목재제품 규격품질 검사																																													
6	환경부	환경측정기기 정도검사 등	13	해양수산부	선박용물건 등 지정시험																																													
7	국립환경과학원	미세먼지 간이측정기 성능인증 등	-	-	-																																													
<p>■ (연구개발 사업) 국가 시험평가 기술개발 및 기반구축사업 수행</p> <p>■ (수출인증 기술지원) 수출 중소기업 해외인증획득 지원</p>																																																		
해외인증 지원 현황	<p>1. 정부-지자체 지원사업합</p> <ul style="list-style-type: none"> ▶ 경기도 해외인증 획득지원사업 ▶ 국내 의료기기 사업화 촉진 사업 ▶ FTA TBT 종합지원사업 (중국, 베트남, 인도네시아, 인도 4개국) 																																																	
	<p>2. 해외인증지원</p> <table border="1" style="width: 100%; text-align: center;"> <tbody> <tr> <td>국제</td> <td>IECEE-CB(전기전자), IECEX (방폭)</td> <td>시험 및 인증서</td> </tr> <tr> <td>유럽</td> <td>유럽연합, 터키 등</td> <td>CE-LVD(전기전자), EMCD, MDR(의료), RoHS, ATEX (방폭) 등</td> </tr> <tr> <td>북미</td> <td>미국, 캐나다</td> <td>UL, MET, FCC, CPSC, CSA, CTIA, 등</td> </tr> <tr> <td>중동</td> <td>GCC, 사우디, UAE, CIS</td> <td>SABER-CoC, GCC, ECAS, EQM, EAC 등</td> </tr> <tr> <td rowspan="3">아시아</td> <td>인도, 베트남, 싱가포르, 태국, 인도네시아, 말레이시아 등</td> <td>BIS-ISI, BIS-CRS, CR mark, VNEEP, CPS, TISI, SNI, SIRIM 등</td> </tr> <tr> <td>중국, 대만, 홍콩</td> <td>CCC, CQC, SRRC, RoHS, NMPA, BSMI 등</td> </tr> <tr> <td>일본</td> <td>PSE, S-mark, JAPAN-MIC 등</td> </tr> <tr> <td>중남미</td> <td>멕시코, 브라질, 에콰도르, 칠레, 파나마 등</td> <td>NOM, IFETEL, INMETRO, INEN, SEC, 등</td> </tr> <tr> <td colspan="2">KTL인증발행 (인증기관 지정)</td> <td>(국제) IECEE-CB, IECEX (방폭 인증) (중동) 사우디, GCC (중남미) 에콰도르, 파나마 등 총 6개국</td> </tr> <tr> <td colspan="2">해외인증종합정보시스템 (http://certinfo.kr)</td> <td>전세계 인증 및 규제 정보를 제공 "인증 정보 전문 지능형" 포털사이트</td> </tr> </tbody> </table>		국제	IECEE-CB(전기전자), IECEX (방폭)	시험 및 인증서	유럽	유럽연합, 터키 등	CE-LVD(전기전자), EMCD, MDR(의료), RoHS, ATEX (방폭) 등	북미	미국, 캐나다	UL, MET, FCC, CPSC, CSA, CTIA, 등	중동	GCC, 사우디, UAE, CIS	SABER-CoC, GCC, ECAS, EQM, EAC 등	아시아	인도, 베트남, 싱가포르, 태국, 인도네시아, 말레이시아 등	BIS-ISI, BIS-CRS, CR mark, VNEEP, CPS, TISI, SNI, SIRIM 등	중국, 대만, 홍콩	CCC, CQC, SRRC, RoHS, NMPA, BSMI 등	일본	PSE, S-mark, JAPAN-MIC 등	중남미	멕시코, 브라질, 에콰도르, 칠레, 파나마 등	NOM, IFETEL, INMETRO, INEN, SEC, 등	KTL인증발행 (인증기관 지정)		(국제) IECEE-CB, IECEX (방폭 인증) (중동) 사우디, GCC (중남미) 에콰도르, 파나마 등 총 6개국	해외인증종합정보시스템 (http://certinfo.kr)		전세계 인증 및 규제 정보를 제공 "인증 정보 전문 지능형" 포털사이트																				
	국제	IECEE-CB(전기전자), IECEX (방폭)	시험 및 인증서																																															
유럽	유럽연합, 터키 등	CE-LVD(전기전자), EMCD, MDR(의료), RoHS, ATEX (방폭) 등																																																
북미	미국, 캐나다	UL, MET, FCC, CPSC, CSA, CTIA, 등																																																
중동	GCC, 사우디, UAE, CIS	SABER-CoC, GCC, ECAS, EQM, EAC 등																																																
아시아	인도, 베트남, 싱가포르, 태국, 인도네시아, 말레이시아 등	BIS-ISI, BIS-CRS, CR mark, VNEEP, CPS, TISI, SNI, SIRIM 등																																																
	중국, 대만, 홍콩	CCC, CQC, SRRC, RoHS, NMPA, BSMI 등																																																
	일본	PSE, S-mark, JAPAN-MIC 등																																																
중남미	멕시코, 브라질, 에콰도르, 칠레, 파나마 등	NOM, IFETEL, INMETRO, INEN, SEC, 등																																																
KTL인증발행 (인증기관 지정)		(국제) IECEE-CB, IECEX (방폭 인증) (중동) 사우디, GCC (중남미) 에콰도르, 파나마 등 총 6개국																																																
해외인증종합정보시스템 (http://certinfo.kr)		전세계 인증 및 규제 정보를 제공 "인증 정보 전문 지능형" 포털사이트																																																
<p>※ (해외사무소) KTL 중국시험소, KTL UAE 사무소</p>																																																		



개요	기관명	한국화학융합시험연구원																			
	설립일	1969년																			
	설립목적	전 산업분야 시험·인증 인프라와 우리 기업의 글로벌 시장 개척을 앞장서 지원하고, 산학연 공동 연구, 기업지원 등 기술서비스 등을 통해 국민 안전과 국제 경쟁력 확보																			
	본사 소재지	경기도 과천시 교육원로 98번지(중앙동)																			
	규모	국내 전국 11개 전문 시험소, 전국 18개 주요 도시의 지원센터 해외 7개 해외지사(중국·상해·청도·심천, 인도네시아, 베트남, 독일, 미국), 1개 시험소(중국 심천) 및 1개 해외 인증기관(GCB, 유럽 폴란드)																			
주요 사업 영역	■ 시험 및 특화사업분야																				
	<table border="1"> <thead> <tr> <th>시험평가</th> <th>특화분야</th> </tr> </thead> <tbody> <tr> <td> <ul style="list-style-type: none"> 건설·화학·환경·소재 <ul style="list-style-type: none"> ▶ https://www.ktr.or.kr/ebooks/KTR_CON/index.html 전기·전자·에너지·방위산업 <ul style="list-style-type: none"> ▶ https://www.ktr.or.kr/ebooks/KTR_ELEC/index.html 의료기기·바이오·헬스케어 <ul style="list-style-type: none"> ▶ https://www.ktr.or.kr/ebooks/KTR_MED/index.html 조선해양·기간산업 <ul style="list-style-type: none"> ▶ https://www.ktr.or.kr/ebooks/KTR_SEA/index.html 탄소중립화학규제대응단 <ul style="list-style-type: none"> ▶ https://www.ktr.or.kr/ebooks/KTR_CARBON_RULE/index.html </td> <td> <ul style="list-style-type: none"> ※ Only KTR 서비스 <ul style="list-style-type: none"> · 탄소중립 : UN인정 온실타당성 검·인증 기관 및 국내 배출권거래제 검증기관 · 국내외 화학물질규제대응(REACH) 통합 서비스 제공 · 유럽 NB(Notified Body) 기관지정으로 기계 및 의료기기 분야 CE 인증서비스 직접 지원 ※ 국내외 제품인증 서비스 <ul style="list-style-type: none"> ▶ https://www.ktr.or.kr/ebooks/KTR_KOREA%2B7G_LOBAL_CERTIFICATION_KOR/index.html </td> </tr> </tbody> </table>	시험평가	특화분야	<ul style="list-style-type: none"> 건설·화학·환경·소재 <ul style="list-style-type: none"> ▶ https://www.ktr.or.kr/ebooks/KTR_CON/index.html 전기·전자·에너지·방위산업 <ul style="list-style-type: none"> ▶ https://www.ktr.or.kr/ebooks/KTR_ELEC/index.html 의료기기·바이오·헬스케어 <ul style="list-style-type: none"> ▶ https://www.ktr.or.kr/ebooks/KTR_MED/index.html 조선해양·기간산업 <ul style="list-style-type: none"> ▶ https://www.ktr.or.kr/ebooks/KTR_SEA/index.html 탄소중립화학규제대응단 <ul style="list-style-type: none"> ▶ https://www.ktr.or.kr/ebooks/KTR_CARBON_RULE/index.html 	<ul style="list-style-type: none"> ※ Only KTR 서비스 <ul style="list-style-type: none"> · 탄소중립 : UN인정 온실타당성 검·인증 기관 및 국내 배출권거래제 검증기관 · 국내외 화학물질규제대응(REACH) 통합 서비스 제공 · 유럽 NB(Notified Body) 기관지정으로 기계 및 의료기기 분야 CE 인증서비스 직접 지원 ※ 국내외 제품인증 서비스 <ul style="list-style-type: none"> ▶ https://www.ktr.or.kr/ebooks/KTR_KOREA%2B7G_LOBAL_CERTIFICATION_KOR/index.html 																
시험평가	특화분야																				
<ul style="list-style-type: none"> 건설·화학·환경·소재 <ul style="list-style-type: none"> ▶ https://www.ktr.or.kr/ebooks/KTR_CON/index.html 전기·전자·에너지·방위산업 <ul style="list-style-type: none"> ▶ https://www.ktr.or.kr/ebooks/KTR_ELEC/index.html 의료기기·바이오·헬스케어 <ul style="list-style-type: none"> ▶ https://www.ktr.or.kr/ebooks/KTR_MED/index.html 조선해양·기간산업 <ul style="list-style-type: none"> ▶ https://www.ktr.or.kr/ebooks/KTR_SEA/index.html 탄소중립화학규제대응단 <ul style="list-style-type: none"> ▶ https://www.ktr.or.kr/ebooks/KTR_CARBON_RULE/index.html 	<ul style="list-style-type: none"> ※ Only KTR 서비스 <ul style="list-style-type: none"> · 탄소중립 : UN인정 온실타당성 검·인증 기관 및 국내 배출권거래제 검증기관 · 국내외 화학물질규제대응(REACH) 통합 서비스 제공 · 유럽 NB(Notified Body) 기관지정으로 기계 및 의료기기 분야 CE 인증서비스 직접 지원 ※ 국내외 제품인증 서비스 <ul style="list-style-type: none"> ▶ https://www.ktr.or.kr/ebooks/KTR_KOREA%2B7G_LOBAL_CERTIFICATION_KOR/index.html 																				
해외인증 지원 현황	1. 시험서비스 전 산업분야 연간 3만여 기업에 47만건의 시험성적서 제공 · 국내최다KOLAS 지정기관(3,225개 항목)																				
	2. MoU 협약 (국내최다 글로벌 비즈니스 파트너십 (53여개국 257여개 기관))																				
	3. 해외인증지원																				
	<table border="1"> <thead> <tr> <th>지역</th> <th>인증</th> </tr> </thead> <tbody> <tr> <td>국제인증</td> <td>IECEE CB</td> </tr> <tr> <td>EUROPE</td> <td>CE, COSMOS, IECEE, DNV, KEMA, DEKRA, GS, BV, NF, DIN, TSE, GCB, CPNP 등</td> </tr> <tr> <td>NORTH AMERICA</td> <td>UL, NRTL(MET), ICC-ES, CSA, CPSC, ASME, ENERGY STAR, FCC, NSF 등</td> </tr> <tr> <td>LATIN AMERICA</td> <td>INMETRO, NYSE, IRAM, NOM 등</td> </tr> <tr> <td>ASIA</td> <td>JIS, CCC, VCCI, GSO, SAFETY-MARK, SASO, SNI, CR, PSE, SIRIM 등</td> </tr> <tr> <td>CIS-RUSSIA</td> <td>EAC, GOST-R, COST-K, GOST-U, 의료기기 인허가 등</td> </tr> <tr> <td>AFRICA</td> <td>KEBS, SABS 등</td> </tr> <tr> <td>OCEANIA</td> <td>C-tick, RCM 등</td> </tr> </tbody> </table>	지역	인증	국제인증	IECEE CB	EUROPE	CE, COSMOS, IECEE, DNV, KEMA, DEKRA, GS, BV, NF, DIN, TSE, GCB, CPNP 등	NORTH AMERICA	UL, NRTL(MET), ICC-ES, CSA, CPSC, ASME, ENERGY STAR, FCC, NSF 등	LATIN AMERICA	INMETRO, NYSE, IRAM, NOM 등	ASIA	JIS, CCC, VCCI, GSO, SAFETY-MARK, SASO, SNI, CR, PSE, SIRIM 등	CIS-RUSSIA	EAC, GOST-R, COST-K, GOST-U, 의료기기 인허가 등	AFRICA	KEBS, SABS 등	OCEANIA	C-tick, RCM 등	<ul style="list-style-type: none"> · 국내인증: KC인증, KS인증, GS인증, Q마크, S마크, V-Check마크, KTR A마크 및 안전기준 확인 	
지역	인증																				
국제인증	IECEE CB																				
EUROPE	CE, COSMOS, IECEE, DNV, KEMA, DEKRA, GS, BV, NF, DIN, TSE, GCB, CPNP 등																				
NORTH AMERICA	UL, NRTL(MET), ICC-ES, CSA, CPSC, ASME, ENERGY STAR, FCC, NSF 등																				
LATIN AMERICA	INMETRO, NYSE, IRAM, NOM 등																				
ASIA	JIS, CCC, VCCI, GSO, SAFETY-MARK, SASO, SNI, CR, PSE, SIRIM 등																				
CIS-RUSSIA	EAC, GOST-R, COST-K, GOST-U, 의료기기 인허가 등																				
AFRICA	KEBS, SABS 등																				
OCEANIA	C-tick, RCM 등																				
	4. 기업지원 <ul style="list-style-type: none"> · 기술규제대응(TBT) 및 해외규격인증획득 지원사업(시험·인증·컨설팅비용 지원) · 1381 인증표준콜센터를 운영하여 국내외 인증·표준 One-Stop 통합정보 서비스 제공 · 정부부처 R&D사업 / 중견기업 사업화지원 비R&D지원 수행 · 교육사업(KOLAS 및 식약처, 국가인적자원개발컨소시엄) · 연구개발(혁신바우처, 연구기반활용, 지역특화사업, 표준기술개발 및 보급 등 정부사업) 																				





2026
정부·지자체
해외인증 지원사업 안내



2026 해외인증 지원 추진계획



방향

수출 확대를 위한 수출기업 집중 지원

지원활동

- (정보제공) 수출기업의 해외인증 준비를 위한 정보제공
- (맞춤지원) 수출기업 맞춤형 해외인증 상담·자문 지원
- (기반마련) 해외인증 국내 시험기반 구축

1 정보제공 수출기업의 해외인증 준비를 위한 정보제공

● 종합 정보제공

- 국가별·품목별 해외인증 정보, 교육 프로그램, 부처별 해외인증지원사업 종합 안내
 - * 해외인증지원단 홈페이지(<https://www.knowtbt.kr/>)에서 136개국 639개 해외인증 정보 제공
 - * 연간 부처별 해외인증 지원 사업 안내책자 발간

● 품목별 가이드북 개발·보급

- 수출기업이 자체적으로 해외인증을 준비할 수 있도록 품목별 가이드북 제공
 - * 해외인증지원단 홈페이지(<https://www.knowtbt.kr/>)에서 할랄, 사이버보안 등 60종 제공 중

2 맞춤형 지원 수출기업 맞춤형 해외인증 상담·자문 지원

● 원포인트 자문

- 해외인증을 준비 중인 기업에 대해 홈페이지, 전화, 기업방문 등을 통한 애로 유형별 원포인트 상담·자문지원

● 전주기 종합 멘토링

- 해외인증을 진행 중인 기업에 대해 해외인증 전문가를 1:1 매칭하여 신청부터 인증 획득까지 전주기 맞춤자문지원

* 전기전자, 화학, 의료기기 등 28개 주요 분야 인증 전문가 풀 구축(200여명)

● 소비재인증전담지원반

- 수출과정에 해외인증 애로가 발생하여 긴급한 지원이 필요한 기업을 대상으로 해외 인증지원단 내 전담 지원반(지원단 1명 + 전문가 1명)을 구성하여 밀착 지원

< 해외인증 종합 상담·자문신청 절차 >

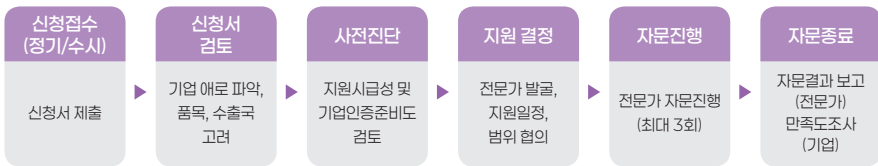

3 기반마련 해외인증 국내 시험기반 구축

● 국내외 시험인증기관간 상호협약 확대

- 해외인증 취득 비용·시간 단축을 위해 신시장, 수출 유망품목 중심으로 해외 시험인증기관과 국내기관간 상호협약 지속 확대

● 해외인증 국내 시험기반 구축

- 의료기기, 포장재 등의 해외인증 획득에 필요한 국내 시험 인프라 구축 지원

* (24) 미국 방폭제품 NRTL인증 지원을 위한 시험장비구축 지원(KTL)

(25) EU 의료기기 규정(MDR) 대응을 위한 화학분석 시험장비 구축 지원(KTR)

(26) EU 포장재포장폐기물 규정(PPWR) 대응을 위한 시험장비 구축 지원 예정

IV

2026 정부·지자체 해외인증 지원사업 안내



정부 해외인증 지원사업

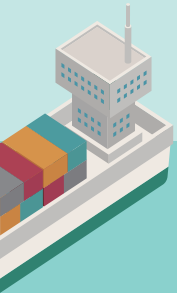

수출기업의 해외인증획득을 지원하고
애로를 해소하기 위해 정부에서 운영하는
23개의 해외인증 지원사업을 소개합니다.

01

해외인증 종합 멘토링 지원사업

주무부처/지자체	산업통상부 해외인증지원단												
사업 개요	해외인증 멘토링 신청 기업 중 지원 시급성을 판단하여 기업과 전문가 간 1:1 매칭을 통해 인증 신청부터 완료까지 쏘 과정에 대한 기업 맞춤형 심층자문 제공												
운영기관/수행기관	한국표준협회												
사업비 (예산)	해당 없음												
사업 기간 (공고 시기)	<ul style="list-style-type: none"> • 사업기간 : '26년 1월 ~ 12월 • 공고시기 : (1차) '26년 2월 5일 ~ 2월 25일 (2·3차) 추후 공지 												
지원 대상 (지원 자격)	「중소기업기본법」 제2조 또는 「중견기업 성장 촉진 및 경쟁력 강화에 관한 특별법」 제2조에 해당하는 중소·중견기업												
지원 내용 (지원 분야)	<p>□ 지원내용</p> <ul style="list-style-type: none"> • 기업의 수출 계획과 인증준비 수준을 종합 진단한 후, 분야별 전문가가 방문하여 인증 신청부터 완료까지 쏘 과정에 대한 맞춤형 멘토링 제공 <ul style="list-style-type: none"> - 사전진단을 통해 인증획득의 시급성 및 인증 준비도를 고려하여 지원 기업 선정 - 선정된 기업에 대해 전문가를 매칭하여 최대 3회까지 무료 자문 제공 <p>□ 진행절차</p> <table border="1" data-bbox="313 1144 1030 1312"> <thead> <tr> <th>신청 접수</th> <th>신청서 검토</th> <th>사전진단</th> <th>지원결정</th> <th>자문진행</th> <th>자문종료</th> </tr> </thead> <tbody> <tr> <td>신청서 온라인 제출 기업 ▶ 해외인증지원단</td> <td>기업 애로품목, 수출국 고려 ▶ 해외인증지원단</td> <td>인증획득의 시급성, 준비도 검토 ▶ 해외인증지원단</td> <td>전문가 협의·매칭 기업 지원통보 ▶ 해외인증지원단</td> <td>전문가 심층자문 진행 (최대 3회) ▶ 전문가 ▶ 기업</td> <td>자문결과보고 (전문가) 만족도조사 (기업) ▶ 해외인증지원단</td> </tr> </tbody> </table>	신청 접수	신청서 검토	사전진단	지원결정	자문진행	자문종료	신청서 온라인 제출 기업 ▶ 해외인증지원단	기업 애로품목, 수출국 고려 ▶ 해외인증지원단	인증획득의 시급성, 준비도 검토 ▶ 해외인증지원단	전문가 협의·매칭 기업 지원통보 ▶ 해외인증지원단	전문가 심층자문 진행 (최대 3회) ▶ 전문가 ▶ 기업	자문결과보고 (전문가) 만족도조사 (기업) ▶ 해외인증지원단
신청 접수	신청서 검토	사전진단	지원결정	자문진행	자문종료								
신청서 온라인 제출 기업 ▶ 해외인증지원단	기업 애로품목, 수출국 고려 ▶ 해외인증지원단	인증획득의 시급성, 준비도 검토 ▶ 해외인증지원단	전문가 협의·매칭 기업 지원통보 ▶ 해외인증지원단	전문가 심층자문 진행 (최대 3회) ▶ 전문가 ▶ 기업	자문결과보고 (전문가) 만족도조사 (기업) ▶ 해외인증지원단								
문의처	한국표준협회 글로벌인증지원사업단 (02-6240-4776, globalcertification@ksa.or.kr)												
공고사이트	해외인증기술규제정보포털(https://www.knowtbt.kr/) ▶ 공지사항(온라인 신청)												

02

수출지원기반활용사업

주무부처/지자체	산업통상부								
사업 개요	선정된 중소·중견기업 대상 바우처를 발급하고, 참여기업은 수행기관을 통해 수출에 필요한 서비스(예 : 해외규격인증 취득 관련 서비스) 이용 후 소요비용 정산								
운영기관/수행기관	<ul style="list-style-type: none"> • 운영기관 : 대한무역투자진흥공사 • 총괄수행기관(해외규격인증 분야) : 한국건설생활환경시험연구원 • 수행기관(해외규격인증 분야) : 98개 시험·인증·컨설팅 기관('26.2월 기준) 								
사업비 (예산)	운영기관 공고별 내용 참조								
사업 기간 (공고 시기)	운영기관 공고별 내용 참조								
지원 대상 (지원 자격)	<ul style="list-style-type: none"> • 「중소기업기본법」 제2조 및 시행령 제3조, 「중견기업 성장 촉진 및 경쟁력 강화에 관한 특별법」 제2조 및 시행령 제2조에 해당하는 중소·중견기업 • 세부 지원요건은 운영기관 공고 참조 								
지원 내용 (지원 분야)	<ul style="list-style-type: none"> • 선정된 중소·중견기업이 수출바우처 14대 메뉴('해외규격인증' 메뉴 중 등록된 서비스 약 1,200여개, '26.2월 기준)에서 필요한 서비스를 자유롭게 선택하고 지급된 수출바우처를 통해 소요비용 정산 • 수출바우처 지원대상 국가별 해외규격인증 공고규격은 559개('25년 기준) • 지원사업 <table border="1" data-bbox="312 1127 1026 1233"> <thead> <tr> <th>주무부처</th> <th>운영기관</th> <th>지원사업</th> </tr> </thead> <tbody> <tr> <td rowspan="2">산업통상부</td> <td rowspan="2">대한무역투자진흥공사</td> <td>산업 글로벌 진출역량 강화 사업</td> </tr> <tr> <td>중견기업 글로벌 지원사업</td> </tr> </tbody> </table> 		주무부처	운영기관	지원사업	산업통상부	대한무역투자진흥공사	산업 글로벌 진출역량 강화 사업	중견기업 글로벌 지원사업
주무부처	운영기관	지원사업							
산업통상부	대한무역투자진흥공사	산업 글로벌 진출역량 강화 사업							
		중견기업 글로벌 지원사업							
문의처	<ul style="list-style-type: none"> • 운영기관(대한무역투자진흥공사) : 02-6004-8400 • 총괄수행기관(한국건설생활환경시험연구원) : 02-2102-2631, 2781, 2786, 2686 / kclglobal@kcl.re.kr 								
공고사이트	수출바우처 누리집(www.exportvoucher.com)								
기타사항	타 해외규격인증 동일 유사 항목 중복정산 및 지원 불가								

03

수출지원기반활용사업

주무부처/지자체	중소벤처기업부																										
사업 개요	선정된 중소기업 대상 바우처를 발급하고, 참여기업은 수행기관을 통해 수출에 필요한 서비스(예 : 해외규격인증 취득 관련 서비스) 이용 후 소요비용 정산																										
운영기관/수행기관	<ul style="list-style-type: none"> • 운영기관 : 중소기업진흥공단 • 총괄수행기관(해외규격인증 분야) : 한국건설생활환경시험연구원 • 수행기관(해외규격인증 분야) : 98개 시험·인증·컨설팅 기관('26.2월 기준) 																										
사업비 (예산)	운영기관 공고별 내용 참조																										
사업 기간 (공고 시기)	운영기관 공고별 내용 참조																										
지원 대상 (지원 자격)	「중소기업기본법」 제2조 및 시행령 제3조에 따른 중소기업																										
지원 내용 (지원 분야)	<ul style="list-style-type: none"> • 해외규격인증시 필요한 서비스를 수출바우처 형태로 지원 - 선정기업 '수출바우처' 발급 ▶ 서비스 및 수행기관 선택 ▶ 소요비용 정산 • 수출액 규모에 따라 지원트랙을 구분하고 최대 1억원 한도 내에서 매출액 규모에 따라 보조비율(50~70%) 차등 <table border="1" data-bbox="319 1031 1026 1223"> <thead> <tr> <th>지원트랙</th> <th>지원 대상</th> <th>지원한도</th> <th>국고 보조율</th> </tr> </thead> <tbody> <tr> <td>내수기업</td> <td>전년도 수출실적이 없거나, '1,000불 미만'</td> <td>30백만원</td> <td rowspan="6">50~70%*</td> </tr> <tr> <td>수출초보</td> <td>전년도 수출액 '1,000불~10만불 미만'</td> <td>30백만원</td> </tr> <tr> <td>수출유망</td> <td>전년도 수출액 '10~100만불 미만'</td> <td>45백만원</td> </tr> <tr> <td>수출성장</td> <td>전년도 수출액 '100~500만불 미만'</td> <td>70백만원</td> </tr> <tr> <td>수출강소</td> <td>전년도 수출액 '500만불 이상'</td> <td>100백만원</td> </tr> <tr> <td></td> <td></td> <td></td> </tr> </tbody> </table> <p data-bbox="314 1244 1026 1266">* (보조율) 직전년도 매출액 100억 미만 : 70% / 100억~300억 : 60% / 300억원 이상 : 50%</p>				지원트랙	지원 대상	지원한도	국고 보조율	내수기업	전년도 수출실적이 없거나, '1,000불 미만'	30백만원	50~70%*	수출초보	전년도 수출액 '1,000불~10만불 미만'	30백만원	수출유망	전년도 수출액 '10~100만불 미만'	45백만원	수출성장	전년도 수출액 '100~500만불 미만'	70백만원	수출강소	전년도 수출액 '500만불 이상'	100백만원			
지원트랙	지원 대상	지원한도	국고 보조율																								
내수기업	전년도 수출실적이 없거나, '1,000불 미만'	30백만원	50~70%*																								
수출초보	전년도 수출액 '1,000불~10만불 미만'	30백만원																									
수출유망	전년도 수출액 '10~100만불 미만'	45백만원																									
수출성장	전년도 수출액 '100~500만불 미만'	70백만원																									
수출강소	전년도 수출액 '500만불 이상'	100백만원																									
문의처	중진공 수출바우처 대표전화(콜센터) : 055-752-8580(평일 09시~18시)																										
공고사이트	수출바우처 누리집(www.exportvoucher.com)																										
기타사항	타 해외규격인증 동일 유사 항목 중복정산 및 지원 불가																										

04

해외규격인증획득 지원사업

주무부처/지자체		중소벤처기업부			
사업 개요	해외시장 진출에 필요한 해외규격인증 획득 지원을 통한 중소기업 수출 확대에 기여				
운영기관/수행기관	한국화학융합시험연구원				
사업비 (예산)	지원내용 참조				
사업 기간 (공고 시기)	<ul style="list-style-type: none"> • 공고·모집 일정 <ul style="list-style-type: none"> - 전략지원 : '26년 1월 30일 ~ 11월 30일 (상시모집) - 일반지원(1차) : ' 26년 1월 30일 ~ 3월 6일 (모집종료) - 일반지원(2차) : ' 26년 5월 1일 ~ 5월 29일 - 일반지원(3차) : ' 26년 9월 1일 ~ 9월 30일 * 일정은 사정에 따라 변경될 수 있음 				
지원 대상 (지원 자격)	전년도 직접수출액 5,000만불* 미만의 중소기업 * 단, 글로벌 강소기업 1,000+ 지정기업은 5,000만불 이상도 지원 가능				
지원 내용 (지원 분야)	<ul style="list-style-type: none"> • 571개 해외규격인증획득에 필수적으로 소요되는 인증비, 시험비 및 컨설팅비 등 인증획득비용의 (50%~70%) 지원 				
	<table border="1"> <thead> <tr> <th>일반지원</th> <th>전략지원</th> </tr> </thead> <tbody> <tr> <td> <ul style="list-style-type: none"> • 일반지원 해외규격인증 지원대상의 인증(562종) 획득비용 일부 지원 (공고문 붙임 참조) • 지원인증에 포함되지 않는 인증도 '비공고 규격인증'으로 신청 가능하며, 운영위원회심의를 거쳐 지원여부 결정 </td> <td> <ul style="list-style-type: none"> • 전략지원 해외규격인증 지원대상의 인증(9종) 획득비용 일부 지원 <ul style="list-style-type: none"> - 전략지원 인증(9종) : 미국FCC(전기전자), FDA(의료기기 Class1), FDA(화장품 등록 분야 한정), 유럽CE, CPNP(화장품), 영국SCPN(화장품), 일본PSE(전기전자), 국제HALAL(식품,화장품 등), 국제 IECEE-CB Test(전기전자) - 긴급지원 필요 인증 및 K-수출 전략품목 인증 </td> </tr> </tbody> </table>	일반지원	전략지원	<ul style="list-style-type: none"> • 일반지원 해외규격인증 지원대상의 인증(562종) 획득비용 일부 지원 (공고문 붙임 참조) • 지원인증에 포함되지 않는 인증도 '비공고 규격인증'으로 신청 가능하며, 운영위원회심의를 거쳐 지원여부 결정 	<ul style="list-style-type: none"> • 전략지원 해외규격인증 지원대상의 인증(9종) 획득비용 일부 지원 <ul style="list-style-type: none"> - 전략지원 인증(9종) : 미국FCC(전기전자), FDA(의료기기 Class1), FDA(화장품 등록 분야 한정), 유럽CE, CPNP(화장품), 영국SCPN(화장품), 일본PSE(전기전자), 국제HALAL(식품,화장품 등), 국제 IECEE-CB Test(전기전자) - 긴급지원 필요 인증 및 K-수출 전략품목 인증
일반지원	전략지원				
<ul style="list-style-type: none"> • 일반지원 해외규격인증 지원대상의 인증(562종) 획득비용 일부 지원 (공고문 붙임 참조) • 지원인증에 포함되지 않는 인증도 '비공고 규격인증'으로 신청 가능하며, 운영위원회심의를 거쳐 지원여부 결정 	<ul style="list-style-type: none"> • 전략지원 해외규격인증 지원대상의 인증(9종) 획득비용 일부 지원 <ul style="list-style-type: none"> - 전략지원 인증(9종) : 미국FCC(전기전자), FDA(의료기기 Class1), FDA(화장품 등록 분야 한정), 유럽CE, CPNP(화장품), 영국SCPN(화장품), 일본PSE(전기전자), 국제HALAL(식품,화장품 등), 국제 IECEE-CB Test(전기전자) - 긴급지원 필요 인증 및 K-수출 전략품목 인증 				

문의처	한국화학융합시험연구원(수출규제대응사업단) 1522-0141	
공고사이트	해외규격인증획득지원센터 <https://www.smes.go.kr/globalcerti/> (온라인 모집)	
기타사항	타 해외규격인증 동일 유사 항목 중복정산 및 지원 불가	

05

서비스 BM 해외진출 지원사업

주무부처/지자체	산업통상부																																										
사업 개요	국내 서비스기업 해외진출 단계별 맞춤 지원사업 및 해외마케팅 지원																																										
운영기관/수행기관	대한무역투자진흥공사(KOTRA)																																										
사업비 (예산)	데뷔기업: 3500만원, 유망기업: 4500만원, 리딩기업: 4500만원																																										
사업 기간 (공고 시기)	<ul style="list-style-type: none"> • 사업기간: '26년 3월 1일 ~ 11월 30일 • 공고시기: '25년 12월 22일 ~ '26년 1월 9일 																																										
지원 대상 (지원 자격)	<ul style="list-style-type: none"> • 해외진출 유망 서비스 분야의 국내 중소·중견기업 <ol style="list-style-type: none"> ① (프랜차이즈) 외식, 도소매, 기타서비스 ② (에듀테크) 교육 콘텐츠, 네트워크, 플랫폼, 디바이스, 솔루션 ③ (헬스케어) 예방·진단·치료·사후관리 등 디지털기반 의료서비스 ④ (콘텐츠) 애니메이션, 웹툰, 게임 등 ⑤ (ICT) 정보통신기술 기반 비즈니스 서비스 모델 ⑥ (기타) 라이선스 기반 서비스 수출기업 																																										
지원 내용 (지원 분야)	<table border="1"> <thead> <tr> <th>구분</th> <th colspan="2">지원분야 및 세부내용</th> </tr> </thead> <tbody> <tr> <td rowspan="3">컨설팅</td> <td>• 법률자문</td> <td>• 계약서 검토 및 작성, 분쟁 대응 등</td> </tr> <tr> <td>• 진출전략 수립</td> <td>• 해외진출 전략보고서, 사업계획서 및 제안서 작성 등</td> </tr> <tr> <td>• 시장조사</td> <td>• 현지 시장동향, 경쟁사 분석 등 • KOTRA 서비스산업팀 주관, 미스터리쇼퍼 점검</td> </tr> <tr> <td rowspan="5">기반구축</td> <td>• 번역/더빙/통역</td> <td>• 외국어 번역/더빙</td> </tr> <tr> <td>• 홈페이지(앱) 제작</td> <td>• 외국어 홈페이지 및 앱 제작</td> </tr> <tr> <td>• 솔루션 사용</td> <td>• 모듈화된 시스템 및 프로그램 사용료, 구독료</td> </tr> <tr> <td>• 지재권/특허출원</td> <td>• 지재권/특허 등록비(연차비/PCT 출원금/마드리드 등), OA 대응 비용</td> </tr> <tr> <td>• 인허가/인증</td> <td>• 인허가 및 인증비(해외기관 인증·허가), OA 대응 비용</td> </tr> <tr> <td rowspan="3">파트너 발굴</td> <td>• 법인설립 대행</td> <td>• 법인설립 등록 대행</td> </tr> <tr> <td>• 거점/지사화</td> <td>• KOTRA 서비스거점 또는 지사화사업 신청</td> </tr> <tr> <td>• 해외로드쇼</td> <td>• KOTRA 서비스산업팀 주관, 해외 개최 상담회</td> </tr> <tr> <td rowspan="3">홍보</td> <td>• 맞춤형 비즈니스출장</td> <td>• KOTRA 주관, 바이어 매칭 및 상담 주선, 차량·통역 지원</td> </tr> <tr> <td>• 홍보물 제작</td> <td>• 홍보 영상(해외용), 외국어 카달로그 제작</td> </tr> <tr> <td>• 홍보활동</td> <td>• 온라인홍보 및 현지 오프라인 매체 광고</td> </tr> <tr> <td rowspan="3">기타</td> <td>• 해외전시회</td> <td>• 해외전시회 참가비, 부스비, 부대시설 설치비용 • 해외전시회 운송비(해상, 항공), 통역업체비</td> </tr> <tr> <td>• 해외출장</td> <td>• 항공임 및 숙박비, 비자발급비 지원</td> </tr> <tr> <td>• 기타</td> <td>• 해외마케팅 직접비용(사전문의 필수) • KOTRA 유료서비스(사전문의 필수)</td> </tr> </tbody> </table>	구분	지원분야 및 세부내용		컨설팅	• 법률자문	• 계약서 검토 및 작성, 분쟁 대응 등	• 진출전략 수립	• 해외진출 전략보고서, 사업계획서 및 제안서 작성 등	• 시장조사	• 현지 시장동향, 경쟁사 분석 등 • KOTRA 서비스산업팀 주관, 미스터리쇼퍼 점검	기반구축	• 번역/더빙/통역	• 외국어 번역/더빙	• 홈페이지(앱) 제작	• 외국어 홈페이지 및 앱 제작	• 솔루션 사용	• 모듈화된 시스템 및 프로그램 사용료, 구독료	• 지재권/특허출원	• 지재권/특허 등록비(연차비/PCT 출원금/마드리드 등), OA 대응 비용	• 인허가/인증	• 인허가 및 인증비(해외기관 인증·허가), OA 대응 비용	파트너 발굴	• 법인설립 대행	• 법인설립 등록 대행	• 거점/지사화	• KOTRA 서비스거점 또는 지사화사업 신청	• 해외로드쇼	• KOTRA 서비스산업팀 주관, 해외 개최 상담회	홍보	• 맞춤형 비즈니스출장	• KOTRA 주관, 바이어 매칭 및 상담 주선, 차량·통역 지원	• 홍보물 제작	• 홍보 영상(해외용), 외국어 카달로그 제작	• 홍보활동	• 온라인홍보 및 현지 오프라인 매체 광고	기타	• 해외전시회	• 해외전시회 참가비, 부스비, 부대시설 설치비용 • 해외전시회 운송비(해상, 항공), 통역업체비	• 해외출장	• 항공임 및 숙박비, 비자발급비 지원	• 기타	• 해외마케팅 직접비용(사전문의 필수) • KOTRA 유료서비스(사전문의 필수)
	구분	지원분야 및 세부내용																																									
컨설팅	• 법률자문	• 계약서 검토 및 작성, 분쟁 대응 등																																									
	• 진출전략 수립	• 해외진출 전략보고서, 사업계획서 및 제안서 작성 등																																									
	• 시장조사	• 현지 시장동향, 경쟁사 분석 등 • KOTRA 서비스산업팀 주관, 미스터리쇼퍼 점검																																									
기반구축	• 번역/더빙/통역	• 외국어 번역/더빙																																									
	• 홈페이지(앱) 제작	• 외국어 홈페이지 및 앱 제작																																									
	• 솔루션 사용	• 모듈화된 시스템 및 프로그램 사용료, 구독료																																									
	• 지재권/특허출원	• 지재권/특허 등록비(연차비/PCT 출원금/마드리드 등), OA 대응 비용																																									
	• 인허가/인증	• 인허가 및 인증비(해외기관 인증·허가), OA 대응 비용																																									
파트너 발굴	• 법인설립 대행	• 법인설립 등록 대행																																									
	• 거점/지사화	• KOTRA 서비스거점 또는 지사화사업 신청																																									
	• 해외로드쇼	• KOTRA 서비스산업팀 주관, 해외 개최 상담회																																									
홍보	• 맞춤형 비즈니스출장	• KOTRA 주관, 바이어 매칭 및 상담 주선, 차량·통역 지원																																									
	• 홍보물 제작	• 홍보 영상(해외용), 외국어 카달로그 제작																																									
	• 홍보활동	• 온라인홍보 및 현지 오프라인 매체 광고																																									
기타	• 해외전시회	• 해외전시회 참가비, 부스비, 부대시설 설치비용 • 해외전시회 운송비(해상, 항공), 통역업체비																																									
	• 해외출장	• 항공임 및 숙박비, 비자발급비 지원																																									
	• 기타	• 해외마케팅 직접비용(사전문의 필수) • KOTRA 유료서비스(사전문의 필수)																																									
문의처	<ul style="list-style-type: none"> • 김진우 차장(02-3460-7613) • 박혜령 대리(02-3460-7611) • 김민주 대리(02-3460-7615) 																																										
공고사이트	무역투자24 홈페이지 (https://www.kotra.or.kr) 에서 '서비스 BM' 검색 후 사업신청																																										

06

비관세장벽 대응 지원사업

주무부처/지자체	산업통상부
사업 개요	<ul style="list-style-type: none"> 비관세장벽 대응 통합 지원 프로그램을 통해 주요 수출대상국의 무역 제한 조치로 인한 국내 중소·중견기업의 피해를 사전 방지하고 수출기업의 경쟁력 강화 국내 중소·중견기업의 해외 서비스 시장진출 시 발생하는 애로를 발굴하고, 유관 부처 및 기관과의 연계를 통한 애로 해소를 지원하여 서비스 시장진출 활성화 도모
운영기관/수행기관	한국무역협회 FTA통상종합지원센터
사업비 (예산)	4억원
사업 기간 (공고 시기)	'26년 4월 ~ '27년 2월
지원 대상 (지원 자격)	전국 중소·중견기업
지원 내용 (지원 분야)	<ol style="list-style-type: none"> 비관세장벽 대응 콜센터(☎1380) <ul style="list-style-type: none"> 사업내용: 비관세장벽(지재권, 해외인증) 관련 전화상담을 통해 국내 중소·중견기업의 해외시장 진출 애로 발굴 및 해소 운영시간: 월~금 10:00~17:00(토요일, 일요일 및 공휴일 휴무) 지재권·해외인증 현장방문 컨설팅(일반/심층) <ul style="list-style-type: none"> 사업내용: 변리사 및 해외인증 전문가가 신청기업을 직접 방문하여 맞춤형 심층 컨설팅 제공(일반컨설팅: 1~3회, 심층컨설팅: 1~10회) 기업분담금: 없음 지재권 출원 및 해외인증 획득 지원 <ul style="list-style-type: none"> 사업내용: 해외 진출(예정) 기업 대상 해외 특허/상표/디자인 출원 및 해외인증 획득을 위한 초과정 중 발생하는 제반 비용 지원 지원대상: 중소·중견기업 8개사 내외(분야별 지원금액 상이) <ul style="list-style-type: none"> * 지원대상 업체수 변동 가능, 지원 한도 내 총 사업 소요금액의 80% 지원 ** 기업분담금: 총 소요금액의 20%(지원한도 초과 금액은 전액 기업 부담) 비관세장벽 관련 전문정보 제공 <ul style="list-style-type: none"> 사업내용: 특강 및 설명회 개최, 상담 부스 운영
문의처	FTA통상종합지원센터(02-6000-7593)
공고사이트	나라장터(https://www.g2b.go.kr/), 한국무역협회(https://www.kita.net/), FTA통합플랫폼(https://okfta.kita.net/)

07

로봇분야 해외인증 획득비용 지원사업

주무부처/지자체	산업통상부								
사업 개요	해외시장 진출에 필요한 해외인증 획득 지원을 통한 수출 확대에 기여할 목적으로, 로봇 제품의 해외인증에 직접적으로 소요되는 인증비, 시험비, 컨설팅비 등 전체 소요비용의 일부 지원								
운영기관/수행기관	한국로봇산업진흥원								
사업비 (예산)	200백만원 *기업당 최대 70백만원 한도, 단 기업규모별 최대금액 변동될 수 있음								
사업 기간 (공고 시기)	<ul style="list-style-type: none"> 사업기간 : 협약일 ~ '26년 12월 31일 (약 7개월) 접수기간 : '26년 3월 25일 ~ 4월 23일 16:00까지 								
지원 대상 (지원 자격)	<ul style="list-style-type: none"> 직접 개발한 로봇 제품을 대상으로, 수출에 필요한 로봇 관련 해외인증을 획득 하려는 국내 로봇 기업 ※ 사업자등록증상 업태 및 종목에 로봇 관련 내용이 포함되어야 하며, 이 외의 경우에는 로봇 개발 및 판매 실적을 증명하여야 함 								
지원 내용 (지원 분야)	<table border="1"> <thead> <tr> <th>구분</th> <th>세부항목(예시)</th> </tr> </thead> <tbody> <tr> <td>가. 인증비</td> <td> <ul style="list-style-type: none"> 해외 인증서 발행비, 인증신청비, 연회비, 심사비, 법정대리인 선임비 등 *심사비 : 인증절차상 필수로 실시하는 공장심사, 서류심사 등 *법정대리인 선임비 : 인증(또는 등록) 절차상 필수적으로 현지 법정대리인(책임자)를 선임해야 할 경우 소요되는 비용 </td> </tr> <tr> <td>나. 시험비</td> <td> <ul style="list-style-type: none"> 해외 인증서에서 규정한 시험규격에 의거 제품을 시험(TEST)한 비용 </td> </tr> <tr> <td>다. 컨설팅비</td> <td> <ul style="list-style-type: none"> 해외인증 진행을 위한 기술 자문료, 서류 대행료, 기술 분석료(부적합 원인분석 등) 등 </td> </tr> </tbody> </table>	구분	세부항목(예시)	가. 인증비	<ul style="list-style-type: none"> 해외 인증서 발행비, 인증신청비, 연회비, 심사비, 법정대리인 선임비 등 *심사비 : 인증절차상 필수로 실시하는 공장심사, 서류심사 등 *법정대리인 선임비 : 인증(또는 등록) 절차상 필수적으로 현지 법정대리인(책임자)를 선임해야 할 경우 소요되는 비용 	나. 시험비	<ul style="list-style-type: none"> 해외 인증서에서 규정한 시험규격에 의거 제품을 시험(TEST)한 비용 	다. 컨설팅비	<ul style="list-style-type: none"> 해외인증 진행을 위한 기술 자문료, 서류 대행료, 기술 분석료(부적합 원인분석 등) 등
구분	세부항목(예시)								
가. 인증비	<ul style="list-style-type: none"> 해외 인증서 발행비, 인증신청비, 연회비, 심사비, 법정대리인 선임비 등 *심사비 : 인증절차상 필수로 실시하는 공장심사, 서류심사 등 *법정대리인 선임비 : 인증(또는 등록) 절차상 필수적으로 현지 법정대리인(책임자)를 선임해야 할 경우 소요되는 비용 								
나. 시험비	<ul style="list-style-type: none"> 해외 인증서에서 규정한 시험규격에 의거 제품을 시험(TEST)한 비용 								
다. 컨설팅비	<ul style="list-style-type: none"> 해외인증 진행을 위한 기술 자문료, 서류 대행료, 기술 분석료(부적합 원인분석 등) 등 								
문의처	서비스로봇본부 표준시험인증팀 박지은 선임(053-210-9662, pje@kiria.org)								
공고사이트	<ul style="list-style-type: none"> 한국로봇산업진흥원(https://kiria.org/) ▶ 알림마당 ▶ 사업공고 한국로봇산업진흥원 사업관리시스템(http://kiria.org/pms) ▶ 사업공고 								
기타사항	① 국내 로봇기업의 ② 국내 로봇제품이 ③ 수출에 필요한 로봇관련 해외인증을 획득하는 경우에 지원 가능함(조건의 전체 만족이 요구됨)								

08

해외 신재생에너지 설비인증획득 지원

주무부처/지자체	기후에너지환경부							
사업 개요	재생에너지 분야 국내기업의 해외진출 기반 조성을 위한 해외인증 획득 지원							
운영기관/수행기관	한국에너지공단							
사업비 (예산)	210백만원							
사업 기간 (공고 시기)	해당년도 공고일 이후 상시 모집							
지원 대상 (지원 자격)	<ul style="list-style-type: none"> • 신청자격: 재생에너지 중소·중견기업 등 • 지원대상: 재생에너지 해외인증(유·무형) 획득 비용 지원(인증수수료 및 성능검사비) 							
지원 내용 (지원 분야)	<table border="1" data-bbox="319 996 1019 1177"> <thead> <tr> <th>지원내용</th> <th>지원비율 및 규모</th> <th>신청자격</th> </tr> </thead> <tbody> <tr> <td>재생에너지 해외인증 * 획득 지원</td> <td>지원 비율: 총사업비의 75~90% 이내 - 기업당 최대 2건, 건당 1억원 이내 - 선정일로부터 12개월 이내 인증 취득 - 총 지원규모: 2억원</td> <td>재생에너지 설비 제조 중소·중견기업</td> </tr> </tbody> </table> <p data-bbox="314 1199 916 1223">* 태양광 모듈, 건물형 태양광 모듈(BIPV) 태양광 접속함, 풍력발전기 베어링 등</p>		지원내용	지원비율 및 규모	신청자격	재생에너지 해외인증 * 획득 지원	지원 비율: 총사업비의 75~90% 이내 - 기업당 최대 2건, 건당 1억원 이내 - 선정일로부터 12개월 이내 인증 취득 - 총 지원규모: 2억원	재생에너지 설비 제조 중소·중견기업
지원내용	지원비율 및 규모	신청자격						
재생에너지 해외인증 * 획득 지원	지원 비율: 총사업비의 75~90% 이내 - 기업당 최대 2건, 건당 1억원 이내 - 선정일로부터 12개월 이내 인증 취득 - 총 지원규모: 2억원	재생에너지 설비 제조 중소·중견기업						
문의처	한국에너지공단 태양광산업처 신동호 과장 (052-920-0582)							
공고사이트	<ul style="list-style-type: none"> • 한국에너지공단(www.energy.or.kr) '국민소통-공단소식-공지사항' 게시판 • 한국에너지공단 신재생에너지센터(www.knrec.or.kr) '자료실-사업공고' 게시판 							

09

친환경경영(ESG) 컨설팅 지원사업

주무부처/지자체	기후에너지환경부
사업 개요	국내 중소·중견기업의 ESG규제 대응, 수출 경쟁력 강화를 위한 맞춤형 ESG컨설팅 지원 등
운영기관/수행기관	한국환경산업기술원
사업비 (예산)	6,600백만원
사업 기간 (공고 시기)	<ul style="list-style-type: none"> • 사업기간: 협약일 ~ '26년 12월 11일 • 접수기간: '26년 3월 6일 ~ 3월 20일 ※ 사업기간 등 업무현황에 따라 일부 변경될 수 있음
지원 대상 (지원 자격)	<p>국내 중소·중견기업(제조업)</p> <ul style="list-style-type: none"> • (협약전형) 기후에너지환경부와 ESG경영 관련 MOU를 체결한 기업·협회에서 추천한 중소·중견기업 • (일반전형) 글로벌 ESG 관련 규제 대응이 필요한 중소·중견기업
지원 내용 (지원 분야)	<ul style="list-style-type: none"> • (기초) ESG경영체계 구축 컨설팅 • (심화) 환경무역장벽대응, 탄소저감 제품설계·생산 컨설팅 ※ 온실가스인벤토리구축, 공급망모의실사, 친환경공정 진단·개선, ESG경영체계 구축 등
문의처	<p>한국환경산업기술원 ESG경영지원실</p> <ul style="list-style-type: none"> • (ESG경영체계 구축) 임상윤 연구원(02-2284-1968, iop2040@keiti.re.kr) • (환경무역장벽 대응) 권혁민 연구원(02-2284-1988, hm0207@keiti.re.kr) • (탄소저감 제품설계·생산) 채아란 연구원(02-2284-1966, aranchae@keiti.re.kr)
공고사이트	<ul style="list-style-type: none"> • 환경책임투자종합플랫폼(www.gmi.go.kr) ▶ 환경경영 ▶ ESG컨설팅지원 • 한국환경산업기술원(www.keiti.re.kr) ▶ 알림/지식마당 ▶ 공지/공고

10

농식품글로벌성장패키지 사업

주무부처/지자체

농림축산식품부

사업 개요

- 패키지 사업 : 농식품 수출역량 및 성장 가능성을 보유한 수출기업을 대상으로 업계 수요에 맞춘 다양한 지원(22개 메뉴)을 통해 우리 농식품 수출 촉진 도모
- 해외인증 메뉴 사업 : 농식품 수출확대에 필요한 인증 취득 및 갱신, 사후심사에 소요되는 비용 지원

운영기관/수행기관

- 사업 운영기관 : 한국농수산식품유통공사
- 해외인증 메뉴 전담기관 : 한국식품연구원

사업비 (예산)

지원내용 참조

사업 기간
(공고 시기)

- 사업기간 : '26년 1월 1일 ~ 12월 20일
- 접수기간 : '26년 1월 22일 ~ 2월 6일 23:59 까지

지원 대상
(지원 자격)

- 신청자격 : 농식품(신선 및 가공) 수출 유망 중소기업 및 중견기업
 - '23~'25년 중 1년 이상 농식품 수출실적 보유 필수
 - 도전단계는 수출실적이 없어도 금년도 수출 계획이 있을 경우 지원 가능

지원 내용
(지원 분야)

- 지원내용 : 농식품수출에 필요한 각종 사업메뉴(22개)중 자율선택
 - 기업 규모 및 농식품 수출실적에 따라 지원 비율 및 배정한다 차등 적용
 - 국고 지원비율 : 중소기업 90%, 중견기업 80%

구분	사업 메뉴 (총 22개)	
생산·수출 기반(7)	수출컨설팅-리스트	제품개발(기술도입)
	수출전문인력 양성-리스트	수출보험-리스트,전담기관
	해외인증 등록-리스트,전담기관	통번역(수출용 자료)-리스트
	법무·세무·회계 자문-리스트	-
수확후 관리(4)	선도유지제(장기저장제)	포장디자인 개발-리스트
	수출 공동브랜드-리스트	프리미엄 수출품 선별-리스트,전담기관
운송 및 통관(4)	샘플통관운송-리스트	물류효율화
	항만·공항 부대비용-리스트	현지 수입등록 및 검사-리스트
판로 개척(7)	글로벌홍보	현지시장 개척
	개별식품박람회 참가-리스트	해외바이어 초청
	판촉 및 신규 입점	수출상담회
	지사화	-

문의처

aT 수출기업육성부 해외인증 메뉴 담당자 (061-931-0866)

공고사이트

aT 수출종합지원시스템(<https://global.at.or.kr/>) ▶ 사업신청 ▶ 모집공고/신청

11

맞춤형 글로벌 마케팅 지원사업

주무부처/지자체	한국농업기술진흥원	
사업 개요	수출을 준비하거나 진행 중인 국내 농산업체 대상 다양한 해외 마케팅 활동을 맞춤형으로 지원하여 참가기업들의 성공적인 해외시장 진출 도모	
운영기관/수행기관	한국농업기술진흥원	
사업비 (예산)	300백만원	
사업 기간 (공고 시기)	<ul style="list-style-type: none"> • 사업기간 : 협약일 ~ '26년 11월 30일 • 신청기간 : '26년 1월 12일 ~ 1월 29일 16:00까지 	
지원 대상 (지원 자격)	농기계, 농자재, ICT·스마트팜, 종자 분야 국내 농산업체 30개사	
지원 내용 (지원 분야)	<ul style="list-style-type: none"> • 지원규모 : 기업당 1,000만원 지원(국비 800만원, 자부담금 200만원) • 지원내용 : 참가기업에서 지원범위 내 선택 집행 	
	구분	주요 내용
	수출용 제품개선	- (수출 대상국의 규격 및 기준을 고려한) 제품개선, 샘플 제작, 디자인(포장, 라벨 등) 개선 등
	홍보자료 제작	- 외국어 홍보영상 및 홍보물(카탈로그, 리플릿 등) 제작 - 외국어 홈페이지 개설 및 수정 등 * 한국어 단독 사용 및 국내 홍보용 자료는 지원 불가
	통번역 서비스	- 현지 마케팅 활동에 필요한 외국어 통역 - 해외 마케팅용 자료의 외국어 번역
	인허가/인증 취득	- 해외 인허가 및 인증 심사·등록비, 심사 대행비 등 * 국내 인허가 및 인증은 지원 불가
	개별 박람회 참가	- 전시회 참가비, 부스임차료, 장치설치비, 집기대여비 등 - 전시물품 운송비(해상/항공 등 편도(반출)) - 주최사 제공 마케팅 서비스(광고 게재, 바이어 매칭 등) * 국내 개최 박람회는 국제 박람회에도 지원 불가
전문가 컨설팅	- 해외 진출을 위한 국내외 전문가 상담 및 조사, 법률 자문 - 현지 시장동향, 진출전략 수립, 경쟁사 분석 등 자료조사	
문의처	한국농업기술진흥원 글로벌사업팀 송혜수 전임연구원 (063-919-1379, shs1727@koat.or.kr)	
공고사이트	한국농업기술진흥원(www.koat.or.kr) ▶ 사업공고 ▶ 사업신청(이메일 접수)	

12

식품기업 해외인증 지원사업

주무부처/지자체	농림축산식품부									
사업 개요	K-푸드 수출 촉진을 위한 국내·외 해외인증 획득 지원을 통해 식품기업의 수출 경쟁력 강화									
운영기관/수행기관	한국식품산업클러스터진흥원									
사업비 (예산)	450백만원(지원 과제수 30개 이내)									
사업 기간 (공고 시기)	<ul style="list-style-type: none"> • 사업기간: ~ '26년 12월(협약일로부터 6개월 이내) • 접수기간: '26년 1월 6일 ~ 6월 30일 18:00까지(사업비 소진시 조기 마감) *1차 접수기간 : '26년 1월, 2차 접수기간 : '26년 3월 									
지원 대상 (지원 자격)	전국 식품 기업 및 연관 기업									
지원 내용 (지원 분야)	<ul style="list-style-type: none"> • 지원내용 <ul style="list-style-type: none"> - 해외인증 취득을 위한 시험검사분석, 기술애로·절차 컨설팅, 제품 표시사항 검토 등 기술 애로 해결 (ex. FSSC22000, ISO22000, NDI, GRAS, Novel Food 등) - 할랄 인증에 필요한 식품성분(잔류에탄올, 돼지/동물 종 DNA 분석, 콜레스테롤) 분석 및 수수료 70% 지원 • 지원한도 : 입주기업 최대 80%, 단지 외 기업 최대 70% • 지원규모 : 기업별 최대 56백만원 <table border="1" data-bbox="313 1122 1025 1281"> <thead> <tr> <th>지원항목</th> <th>세부내용</th> <th>보조금 지원한도</th> </tr> </thead> <tbody> <tr> <td rowspan="2">해외인증*</td> <td>FSSC22000, ISO22000, 중동·동남아시아 수출인증, USDA 등</td> <td>7백만원</td> </tr> <tr> <td>NDI, GRAS, Novel Food, Health Canada 등</td> <td>56백만원</td> </tr> </tbody> </table>		지원항목	세부내용	보조금 지원한도	해외인증*	FSSC22000, ISO22000, 중동·동남아시아 수출인증, USDA 등	7백만원	NDI, GRAS, Novel Food, Health Canada 등	56백만원
지원항목	세부내용	보조금 지원한도								
해외인증*	FSSC22000, ISO22000, 중동·동남아시아 수출인증, USDA 등	7백만원								
	NDI, GRAS, Novel Food, Health Canada 등	56백만원								
문의처	한국식품산업클러스터진흥원 실증지원부 이원재 과장 (063-720-0661)									
공고사이트	디지털식품정보플랫폼(https://www.foodpolis.kr/dfip/fo/main.do) ▶ 지원사업 ▶ 사업공고 ▶ 사업신청(온라인 접수)									
기타사항	사업비 소진 시 모집공고 조기 종료									

13

그린바이오 제품 상용화 지원사업(수출)

주무부처/지자체	농림축산식품부
사업 개요	사업화 및 해외시장 진출을 희망하는 국내 그린바이오 기업에게 필요한 자금을 지원함으로써, 국내 그린바이오 산업의 경쟁력 확보
운영기관/수행기관	한국농업기술진흥원
사업비 (예산)	600백만원
사업 기간 (공고 시기)	<ul style="list-style-type: none"> • 지원기간: 협약일 ~ '26년 12월 31일 • 모집기간: '26년 2월 26일 ~ 3월 19일 15:00까지
지원 대상 (지원 자격)	<p>그린바이오 기업 신고제 수리기업 (15社)</p> <ul style="list-style-type: none"> - (신고절차, 약 30일 소요) ① 농진원 접속(www.koat.or.kr) ▶ ② 신고제 배너 클릭 ▶ ③ 수리 여부 검토 ▶ ④ 서류보완(필요시) ▶ ⑤ 신고 수리 통지
지원 내용 (지원 분야)	<ul style="list-style-type: none"> • 지원규모 : 기업당 80백만원 (국고 50, 자부담 50) • 지원내용 : 그린바이오 제품 개발(개선) 및 상용화에 필요한 안전성, 효능검증, 시제품제작, 공정개선 등 사업화 지원
문의 처	한국농업기술진흥원 그린바이오사업팀 전정남 전임연구원 (063-919-1426, dream@koat.or.kr)
공고사이트	한국농업기술진흥원(www.koat.or.kr) ▶ 사업공고 ▶ 사업신청

14

해외 테스트베드 지원사업

주무부처/지자체	농촌진흥청																																								
사업 개요	국산 우수 농기자재의 해외 시장 진출을 지원하기 위해, 진출 대상 국가 연구기관 등과 협력하여 효과검증형·인허가 연계형 실증 및 홍보 마케팅 지원 등 수출 기반 마련																																								
운영기관/수행기관	한국농업기술진흥원																																								
사업비 (예산)	지원내용 참조																																								
사업 기간 (공고 시기)	<ul style="list-style-type: none"> • 사업기간 : 협약일 ~ '27년 12월 31일 (2년) • 신청기간 <ul style="list-style-type: none"> - (국가지정형) '26년 1~3월 중 (실증지역에 따라 상이) - (기업제안형) '26년 3월 23일 ~ 4월 16일 16:00까지 																																								
지원 대상 (지원 자격)	<ul style="list-style-type: none"> • 국내에서 생산 및 유통 중인 농기자재 기업(제품) <ul style="list-style-type: none"> * 비료, 농약, 농기계, 사료, 종자 등 농업생산 투입재 																																								
지원 내용 (지원 분야)	<ul style="list-style-type: none"> • 협력기관 및 지원규모 																																								
	<table border="1"> <thead> <tr> <th>구분</th> <th>실증지역</th> <th>실증(협력)기관</th> <th>지원규모</th> </tr> </thead> <tbody> <tr> <td rowspan="5">국가지정형</td> <td>베트남</td> <td>하노이</td> <td>• 국립비료검증원, 과수채소연구소</td> <td>8제품</td> </tr> <tr> <td>중국</td> <td>베이징</td> <td>• 중국농업과학원</td> <td>4제품</td> </tr> <tr> <td>카자흐스탄</td> <td>알마티</td> <td>• 국립과채류연구소</td> <td>6제품</td> </tr> <tr> <td>인도네시아</td> <td>보고르</td> <td>• 농업토지자원연구개발센터, 보고르대학</td> <td>5제품</td> </tr> <tr> <td>폴란드</td> <td>올슈틴</td> <td>• 바르미아 마주리 대학교</td> <td>2제품</td> </tr> <tr> <td rowspan="2">기업제안형</td> <td>일본</td> <td>도쿄</td> <td>• 도쿄도 농림기술개발센터(예정)</td> <td>3제품</td> </tr> <tr> <td>자율</td> <td>자율</td> <td>• 기업이 직접 실증기관 발굴</td> <td>6과제</td> </tr> <tr> <td colspan="3" style="text-align: center;">합계</td> <td>34 제품·과제</td> </tr> </tbody> </table>			구분	실증지역	실증(협력)기관	지원규모	국가지정형	베트남	하노이	• 국립비료검증원, 과수채소연구소	8제품	중국	베이징	• 중국농업과학원	4제품	카자흐스탄	알마티	• 국립과채류연구소	6제품	인도네시아	보고르	• 농업토지자원연구개발센터, 보고르대학	5제품	폴란드	올슈틴	• 바르미아 마주리 대학교	2제품	기업제안형	일본	도쿄	• 도쿄도 농림기술개발센터(예정)	3제품	자율	자율	• 기업이 직접 실증기관 발굴	6과제	합계			34 제품·과제
	구분	실증지역	실증(협력)기관	지원규모																																					
국가지정형	베트남	하노이	• 국립비료검증원, 과수채소연구소	8제품																																					
	중국	베이징	• 중국농업과학원	4제품																																					
	카자흐스탄	알마티	• 국립과채류연구소	6제품																																					
	인도네시아	보고르	• 농업토지자원연구개발센터, 보고르대학	5제품																																					
	폴란드	올슈틴	• 바르미아 마주리 대학교	2제품																																					
기업제안형	일본	도쿄	• 도쿄도 농림기술개발센터(예정)	3제품																																					
	자율	자율	• 기업이 직접 실증기관 발굴	6과제																																					
합계			34 제품·과제																																						
<ul style="list-style-type: none"> • 지원내용 																																									
<table border="1"> <thead> <tr> <th>구분</th> <th>주요내용</th> </tr> </thead> <tbody> <tr> <td rowspan="2">국가지정형</td> <td>내용</td> <td>• 현지 정부기관 및 대학과 농진원이 협약하여 실증 및 관리 • 실증에 필요한 제반비용(실증비, 물류비, 마케팅비 등) 지원</td> </tr> <tr> <td>방식</td> <td>• 농진원에서 각국별 협력기관을 통해 예산지원 • 기업자부담: 실증비의 25% (국가별 실증비는 상이함)</td> </tr> <tr> <td rowspan="2">기업제안형</td> <td>내용</td> <td>• 기업이 직접 진출 희망국가별 실증기관 발굴 및 실증 진행</td> </tr> <tr> <td>방식</td> <td>• 과제 공모를 통해 최종 선정기업에 예산 교부 • 정부지원금 70%, 과제당 2,100만원 기업자부담 30% (현금20%, 현물 10%)</td> </tr> </tbody> </table>			구분	주요내용	국가지정형	내용	• 현지 정부기관 및 대학과 농진원이 협약하여 실증 및 관리 • 실증에 필요한 제반비용(실증비, 물류비, 마케팅비 등) 지원	방식	• 농진원에서 각국별 협력기관을 통해 예산지원 • 기업자부담: 실증비의 25% (국가별 실증비는 상이함)	기업제안형	내용	• 기업이 직접 진출 희망국가별 실증기관 발굴 및 실증 진행	방식	• 과제 공모를 통해 최종 선정기업에 예산 교부 • 정부지원금 70%, 과제당 2,100만원 기업자부담 30% (현금20%, 현물 10%)																											
구분	주요내용																																								
국가지정형	내용	• 현지 정부기관 및 대학과 농진원이 협약하여 실증 및 관리 • 실증에 필요한 제반비용(실증비, 물류비, 마케팅비 등) 지원																																							
	방식	• 농진원에서 각국별 협력기관을 통해 예산지원 • 기업자부담: 실증비의 25% (국가별 실증비는 상이함)																																							
기업제안형	내용	• 기업이 직접 진출 희망국가별 실증기관 발굴 및 실증 진행																																							
	방식	• 과제 공모를 통해 최종 선정기업에 예산 교부 • 정부지원금 70%, 과제당 2,100만원 기업자부담 30% (현금20%, 현물 10%)																																							
문의처	한국농업기술진흥원 김준기 연구원(063-919-1374)																																								
공고사이트	한국농업기술진흥원(www.koat.or.kr) ▶ 사업공고 ▶ 사업신청(이메일 접수)																																								
기타사항	<ul style="list-style-type: none"> • 가점대상: 농진원 기술이전 기업, 농기자재 수출기업협의회 (AEA)회원사, 글로벌 마케팅 지원사업 참가기업 • 해외 테스트베드 지원사업 內 중복수혜 불가 																																								

15

스포츠용품 해외인증획득 지원사업

주무부처/지자체	문화체육관광부																	
사업 개요	국산 스포츠용품의 해외 판로 개척에 필요한 해외인증 획득을 지원하여 제품 품질을 향상시키고, 국내 스포츠 산업체의 수출 경쟁력 강화																	
운영기관/수행기관	국민체육진흥공단																	
사업비 (예산)	600백만원																	
사업 기간 (공고 시기)	<ul style="list-style-type: none"> • 협약기간: '26년 3월 23일 ~ 11월 30일 • 모집기간: '26년 3월 23일 ~ 11월 30일 * 예산 소진 시 조기 마감 																	
지원 대상 (지원 자격)	<ul style="list-style-type: none"> • 아래의 조건을 모두 충족하는 기업 <ul style="list-style-type: none"> - 중소기업기본법 제2조에 따른 중소기업으로 스포츠용품을 제조·생산하는 기업 - 신청일 기준 인증획득을 완료한 기업('25년 12월부터 획득한 건) * 사전승인심사 신청하는 경우 자격조건 적용 제외 - 지원 신청한 제품을 제조·생산한 기업 <ul style="list-style-type: none"> * OEM 방식으로 제조·생산한 제품 신청가능(단순 수입·유통은 제외) - 지원을 신청한 제품이 스포츠용품으로서 일반 운동용품, 헬스용품, 레저 용품 등 스포츠 관련 용품 및 그에 사용되는 부분품에 해당하는 경우 																	
지원 내용 (지원 분야)	<ul style="list-style-type: none"> - 해외인증 획득에 지출한 비용(인증비, 시험비, 컨설팅비, 해외배송비) 60~80% 지원 - 기업당 최대 60백만원 지원 <table border="1" style="width: 100%; border-collapse: collapse;"> <thead> <tr> <th style="width: 15%;">구분</th> <th style="width: 60%;">세부내용</th> <th style="width: 25%;">비고</th> </tr> </thead> <tbody> <tr> <td>인증비</td> <td>인증서 발행비, 인증신청비, 연회비, 심사비, 법정대리인 선임비 등 ※ 심사비: 인증절차상 필수로 실시하는 공장심사, 서류심사 등 ※ 법정대리인 선임비: 인증 절차상 필수적으로 현지 법정대리인(책임자)을 선임해야 하는 경우 소요되는 비용</td> <td></td> </tr> <tr> <td>시험비</td> <td>인증에서 규정한 시험규격에 의거 제품을 시험(TEST)한 비용</td> <td></td> </tr> <tr> <td>컨설팅비</td> <td>컨설팅기관의 인증진행을 위한 기술 자문료, 서류 대행료 등</td> <td>1개 기업당 최대 200만원 지원</td> </tr> <tr> <td>해외배송비</td> <td>인증획득을 위하여 시료를 해외에 소재하고 있는 해당 인증 또는 시험기관에 보낼 때 소요되는 운송비용</td> <td>1개 기업당 최대 200만원 지원</td> </tr> </tbody> </table>			구분	세부내용	비고	인증비	인증서 발행비, 인증신청비, 연회비, 심사비, 법정대리인 선임비 등 ※ 심사비: 인증절차상 필수로 실시하는 공장심사, 서류심사 등 ※ 법정대리인 선임비: 인증 절차상 필수적으로 현지 법정대리인(책임자)을 선임해야 하는 경우 소요되는 비용		시험비	인증에서 규정한 시험규격에 의거 제품을 시험(TEST)한 비용		컨설팅비	컨설팅기관의 인증진행을 위한 기술 자문료, 서류 대행료 등	1개 기업당 최대 200만원 지원	해외배송비	인증획득을 위하여 시료를 해외에 소재하고 있는 해당 인증 또는 시험기관에 보낼 때 소요되는 운송비용	1개 기업당 최대 200만원 지원
구분	세부내용	비고																
인증비	인증서 발행비, 인증신청비, 연회비, 심사비, 법정대리인 선임비 등 ※ 심사비: 인증절차상 필수로 실시하는 공장심사, 서류심사 등 ※ 법정대리인 선임비: 인증 절차상 필수적으로 현지 법정대리인(책임자)을 선임해야 하는 경우 소요되는 비용																	
시험비	인증에서 규정한 시험규격에 의거 제품을 시험(TEST)한 비용																	
컨설팅비	컨설팅기관의 인증진행을 위한 기술 자문료, 서류 대행료 등	1개 기업당 최대 200만원 지원																
해외배송비	인증획득을 위하여 시료를 해외에 소재하고 있는 해당 인증 또는 시험기관에 보낼 때 소요되는 운송비용	1개 기업당 최대 200만원 지원																
문의처	<ul style="list-style-type: none"> • 국민체육진흥공단 스포츠산업본부 기술혁신팀 (031-284-9568) • 카카오톡 상담 (채널명 : 스포츠용품 해외인증획득지원) 																	
공고사이트	스포츠산업지원 홈페이지(spobiz.kspo.or.kr) ▶ 지원사업(공고) ▶ 온라인 서류접수																	
기타사항	<ul style="list-style-type: none"> • 스포츠용품에 대한 지원 특화 • 카카오톡 상담채널을 통해 사업 지원 관련 내용 상담뿐만 아니라 해외인증 초보기업을 대상으로 해외인증과 관련된 원포인트 상담 제공(중소 스포츠기업 대상) 																	

16

의료기기 국제인증지원센터 사업

주무부처/지자체	보건복지부													
사업 개요	<ul style="list-style-type: none"> • 의료기기 분야 국제인증 강화 추세에 따라 국내 의료기기 기업의 시장진출 역량 제고 • 글로벌 의료기기 규제 정책 대응을 위해 국제인증지원센터를 운영하여 국내 의료기기 기업의 주요인증 획득에 필요한 정보제공, 상담, 컨설팅 지원, RA 인력 양성 지원 추진 													
운영기관/수행기관	<ul style="list-style-type: none"> • 운영기관: 한국보건산업진흥원 • 수행(주관)기관: 원주의료기기테크노밸리 • 수행(참여)기관: 한국의료기기협동조합, 한국화학융합시험연구원 													
사업비 (예산)	총 11.2억원 (기업당 최대 30백만원, 단년도)													
사업 기간 (공고 시기)	<ul style="list-style-type: none"> • 사업기간: 협약일 ~ '26년 11월 20일 (약 8개월) • 공고시기: '26년 3월 3일 ~ 3월 27일 18:00까지 													
지원 대상 (지원 자격)	<ul style="list-style-type: none"> • 지원대상: 국제인증을 준비하는 국내(전국) 의료기기, 체외진단의료기기 제조기업 • 지원조건: 수출역량별 민간부담금 현금 매칭 및 협약 시 협약지원금 보증보험증권 제출 필수 													
지원 내용 (지원 분야)	<ul style="list-style-type: none"> • 기업 맞춤형 컨설팅 지원 (기업당 최대 30백만원 규모) <ul style="list-style-type: none"> - 글로벌 인허가 획득 대응을 위한 시험검사, 밸리데이션, 문서 컨설팅, 인증심사비 등 지원 • 상시 및 전문상담 <ul style="list-style-type: none"> - 상시 일반상담을 진행하고, 일반상담을 통해 기업의 애로사항 및 수요를 파악하여 전문상담 및 기술지도 방안을 코디네이팅 • 역량 강화 교육 <ul style="list-style-type: none"> - 국제인증 아카데미 프로그램(정규과정) 운영 (6회) 													
문의처	<table border="1" data-bbox="319 1228 1028 1434"> <thead> <tr> <th>전년도 수출액 기준</th> <th>수출역량</th> <th>담당자</th> </tr> </thead> <tbody> <tr> <td>없음</td> <td>수출준비기업</td> <td>한국화학융합시험연구원 서명재 선임연구원 02-2164-0020, morris8484@ktr.or.kr</td> </tr> <tr> <td>20만 달러 이하</td> <td>수출초기기업</td> <td>(재)원주의료기기산업진흥원 이주미 선임연구원 033-760-6189, wnal4395@wmit.or.kr</td> </tr> <tr> <td>20만 달러 초과 ~ 100만 달러 미만</td> <td>수출도약기업</td> <td>한국의료기기협동조합 남민우 선임연구원 070-4837-5900, woo@medinet.or.kr</td> </tr> </tbody> </table>		전년도 수출액 기준	수출역량	담당자	없음	수출준비기업	한국화학융합시험연구원 서명재 선임연구원 02-2164-0020, morris8484@ktr.or.kr	20만 달러 이하	수출초기기업	(재)원주의료기기산업진흥원 이주미 선임연구원 033-760-6189, wnal4395@wmit.or.kr	20만 달러 초과 ~ 100만 달러 미만	수출도약기업	한국의료기기협동조합 남민우 선임연구원 070-4837-5900, woo@medinet.or.kr
전년도 수출액 기준	수출역량	담당자												
없음	수출준비기업	한국화학융합시험연구원 서명재 선임연구원 02-2164-0020, morris8484@ktr.or.kr												
20만 달러 이하	수출초기기업	(재)원주의료기기산업진흥원 이주미 선임연구원 033-760-6189, wnal4395@wmit.or.kr												
20만 달러 초과 ~ 100만 달러 미만	수출도약기업	한국의료기기협동조합 남민우 선임연구원 070-4837-5900, woo@medinet.or.kr												
공고사이트	<ul style="list-style-type: none"> • 의료기기 국제인증지원센터(www.rainfo.or.kr) (기업지원 ▶ 지원사업 ▶ 2026년 의료기기 국제인증사업 통합 공고) 													

17

글로벌 규제 대응 비용 지원 사업

주무부처/지자체	보건복지부										
사업 개요	미국, 유럽 등 강화된 글로벌 규제에 대응하여 초기 인허가 등 비용 부담을 완화하고 기업의 수출 경쟁력 강화 및 글로벌 바이오헬스기업 시장 진출 지원										
운영기관/수행기관	한국보건산업진흥원										
사업비 (예산)	<ul style="list-style-type: none"> • 총 9,000백만원, 총 45개사 내외 지원 • 제약바이오/의료기기/화장품 <ul style="list-style-type: none"> - (단년도) 과제당 최대 200백만원(연간 200백만원 X 1년간 지원) - (다년도) 과제당 최대 400백만원(연간 200백만원 X 2년간 지원*) * 연차평가 후 '27년 계속 지원 여부 결정 * 화장품은 단년도만 지원 										
사업 기간 (공고 시기)	<ul style="list-style-type: none"> • 사업기간: 협약일 ~ '26년 11월 30일 • 공고시기: '26년 2월 5일 ~ 2월 26일 										
지원 대상 (지원 자격)	<ul style="list-style-type: none"> • 미국, 유럽 등 글로벌 시장 진출을 준비 중이며 인허가 비용 부담을 느끼는 바이오헬스(제약바이오, 의료기기, 화장품) 기업 <ul style="list-style-type: none"> * 글로벌 허가 및 심사 대응이 필요한 품목 보유 기업 * 글로벌 임상, 품목허가, GMP 인증 등 규제 대응 비용 소요가 발생하는 기업 										
지원 내용 (지원 분야)	미국, 유럽 등 글로벌 시장진출을 위해 초기 비용 소요가 많은 인허가 관련 비용 및 인허가 유지·갱신 비용 등 지원										
문의처	<ul style="list-style-type: none"> • 제약바이오: 임사랑 연구원(043-713-8846, khidikvip@khidi.or.kr) • 의료기기: 이보연 연구원(043-713-8566, lby324@khidi.or.kr) • 화장품: 정태영 책임연구원(043-713-8871, tyhawk@khidi.or.kr) 										
공고사이트	<ul style="list-style-type: none"> • 한국보건산업진흥원(https://www.khidi.or.kr) ▶ 알림마당 ▶ 사업공고 • 의료기기산업 종합정보시스템(https://www.khidi.or.kr/mdtis) ▶ 알림마당 ▶ 진흥원 사업공고 										
기타사항	<p>기업유형별 기업부담금 상이</p> <table border="1" data-bbox="315 1446 1025 1522"> <thead> <tr> <th>구분</th> <th>중소기업</th> <th>중견기업</th> <th>대기업</th> </tr> </thead> <tbody> <tr> <td>기업부담금</td> <td>25%</td> <td>30%</td> <td>50%</td> </tr> </tbody> </table>			구분	중소기업	중견기업	대기업	기업부담금	25%	30%	50%
구분	중소기업	중견기업	대기업								
기업부담금	25%	30%	50%								

18

해외 의료기기 종합지원센터

주무부처/지자체

보건복지부

사업 개요

현지사무소(인도네시아·베트남·미국)를 두어 국내 의료기기 기업의 현지화 진출을 지원하고, 현지 정부 및 기관 간 글로벌 교류 제공

운영기관/수행기관

한국보건산업진흥원

사업비 (예산)

총 570백만원

사업 기간
(공고 시기)

• 사업기간: 협약일 ~ '26년 12월 31일

지원 대상
(지원 자격)

베트남, 인도네시아, 미국 지역 시장 진출을 준비하고 있는 국내 의료기기 기업

지원 내용
(지원 분야)

구분	내용
정보 제공 및 컨설팅	현지 진출 상담(인허가, 마케팅) 지원 및 현지 유통, 가이드라인 등 정보 제공
인허가 취득 지원	국내 수출기업이 확고한 해외 유통망을 구축하기 전까지 현지 수입업자 등록을 통한 현지 대리인 역할 (우리 제품의 수입·판매 대행 등)
해외 마케팅	성공적인 현지 진출을 위한 주요 공단 현지 사찰, 현지 병원 및 바이어 대상 마케팅 활동을 통해 제품 브랜딩화 지원

문의처

센터별 담당자 메일, 유선 연락을 통한 상담 상시 접수

센터명	담당자	연락처	이메일
베트남 센터	한국의료기기협동조합 신형호 센터장	070-4837-5563 +84-86-569-6260	h2shin@medinet.or.kr
인도네시아 센터	한국의료기기협동조합 신성호 센터장	+62-813-8981-5656 (Whatsapp/Katalk)	shinsongo@medinet.or.kr

공고사이트

• 의료기기산업 종합정보시스템(<https://www.khidi.or.kr/mdtis>) ▶ 지원사업
▶ 시장진출 지원

19

의료기기 사용적합성 인프라 구축 사업

주무부처/지자체	보건복지부
<p>사업 개요</p>	<ul style="list-style-type: none"> • 국내·외 의료기기 안전기준 강화(사용적합성·위험관리 등)에 신속히 대응할 수 있는 국내 산업계 기반을 구축하여, 제조기업의 국제 규격 적합성 및 제품 경쟁력 강화 기여 • 국내 사용적합성 인프라의 품질 고도화 및 글로벌 협력 기반 확보를 통해 안전하고 신뢰성 있는 의료기기 개발 생태계 조성 기여 <p>*사용적합성 인프라 지원을 통해, 의료기기기업이 국제 규격 등에 조화된 사용적합성 평가를 받도록 지원하는 사업</p>
<p>운영기관/수행기관</p>	<ul style="list-style-type: none"> • 주관기관 : 한국보건산업진흥원 • 수행기관(총 3개소) : 분당서울대병원('24.3~'27.12), 신규 2개소 선정·운영 예정('26.3~'27.12)
<p>사업비 (예산)</p>	<p>총 300백만원 (기관 당 100백만원 × 3개소)</p>
<p>사업 기간 (공고 시기)</p>	<p>상시접수</p>
<p>지원 대상 (지원 자격)</p>	<ul style="list-style-type: none"> • 의료기기 사용적합성 평가를 진행할 수 있는 인력(의료진, 일반인)의 모집이 용이하고, 테스트가 가능한 인프라를 구축하고 있는 공공성을 갖춘 기관 또는 단체
<p>지원 내용 (지원 분야)</p>	<ul style="list-style-type: none"> • 의료기기 사용적합성 테스트 수행 및 서비스 표준화 <ul style="list-style-type: none"> - 사업 수행기관은 구축된 인프라를 활용하여 국산 의료기기를 대상으로 사용적합성 테스트를 수행하고 서비스 품질 향상을 위한 인증 획득 지원 ※ 공인시험기관(KOLAS 등) 인정 등을 통해 테스트 수행 결과의 신뢰성과 공신력 확보 • 국내·외 협력 네트워크 발굴 및 기업 해외 인허가 획득 지원 <ul style="list-style-type: none"> - 인적 인프라 및 연구활동 교류 등 협력 네트워크 구축을 통한 센터 역량 강화, 국제 인증 획득 지원 체계 마련 등
<p>문의처</p>	<p>분당서울대병원 의료기기연구개발센터 (031-787-8701, mdrnd@snuhb.org)</p>
<p>공고사이트</p>	<ul style="list-style-type: none"> • 한국보건산업진흥원(https://www.khidi.or.kr) ▶ 알림마당 ▶ 사업공고 • 의료기기산업 종합지원센터(https://www.khidi.or.kr/mdtis) ▶ 알림마당 ▶ 진흥원 사업공고
<p>기타사항</p>	<ul style="list-style-type: none"> • 그 외 사용적합성 인프라 현황은 사용적합성 인프라 디렉토리북* 참고 <p>* 의료기기산업 종합정보시스템 ▶ 자료실 ▶ 유관기관 자료 ▶ 국내의료기기 사용적합성 인프라 현황 디렉토리북 검색</p>

20

해외 식품 규격 인증 지원

주무부처/지자체

해양수산부

사업 개요

해외 주요 인증 취득 지원을 통해 국내 수산업체의 안전성·품질 경쟁력 확보 및 해외 바이어의 요구에 의한 비관세 장벽 대응 강화

운영기관/수행기관

한국수산회

사업비 (예산)

지원내용 참조

사업 기간
(공고 시기)

• 모집 기간 : '26년 2월 5일 ~ 3월 6일

지원 대상
(지원 자격)

- 수산물 및 수산가공식품의 생산·제조·유통·수출업체 등
 - 신청품목의 HSK코드가 수산물로 분류되어야 함
 - 상호출자제한기업집단 지원 제외

지원 내용
(지원 분야)

- 지원 범위 : 34종 인증 신규 취득 및 지속 유지에 소요되는 심사비·컨설팅비 등 지원
- 지원 규모 : 최대 80% 지원 (업체당 최대 20백만원/부가세 제외)
 - * 인증 심사별 지원을 차등적용: 신규취득 최대 80% 및 지속유지(사후심사·갱신) 최대 70%

구분(34종)	인증명
할랄(11종)	BPJPH(MUI), Warees, JAKIM, APHC, KMF, KHA(KOREA), HI-PVT, IHC, MOIAT, AHIK, KTC
코셔(6종)	OK, Star-K, OU, KOF-K, cRc, SKS
친환경(5종)	USDA-NOP, Organic EU, GLOBAL GAP, JAS, China Organic
품질규격(9종)	BRCGS, IFS, SQF, FSSC22000, GMP, TRCU(EAC), Gluten Free, Non GMO, Vegetarian
등록(3종)	FDA, FSSAI, EFSA

문의처

한국수산회 국제인증지원센터 최주원 주임(02-898-8027, vivasz@kfish.kr)

공고사이트

온라인 사업신청 통합시스템(biz.k-seafoodtrade.kr)
* 온라인 사업신청 ▶ 경쟁력 강화 ▶ 해외 식품 규격 인증 지원 대상업체 모집

21

수출 전략 인증 지원

주무부처/지자체	해양수산부											
사업 개요	수출에 전략적으로 유망한 국제인증 중 비용부담이 높거나 취득 소요기간이 긴 인증들을 지원하여 수산업계의 신시장 개척 도모											
운영기관/수행기관	한국수산회											
사업비 (예산)	지원내용 참조											
사업 기간 (공고 시기)	<ul style="list-style-type: none"> 모집 기간 : '26년 2월 5일 ~ 3월 6일 											
지원 대상 (지원 자격)	<ul style="list-style-type: none"> 수산물 및 수산가공식품의 생산·제조·유통·수출업체 등 <ul style="list-style-type: none"> - 신청품목의 HSK코드가 수산물로 분류되어야 함 - 상호출자제한기업집단 지원 제외 											
지원 내용 (지원 분야)	<ul style="list-style-type: none"> 지원 범위 : 16종 인증 신규 취득 및 지속 유지에 소요되는 심사비·컨설팅비 등 지원 지원 규모 : 최대 80% 지원 (업체당 최대 100백만원/부가세 제외) <ul style="list-style-type: none"> * 인증별 지원한도 차등적용: (MSC) 신규 100백만원, 유지 70백만원 / (ASC) 신규 70백만원, 유지 50백만원 / (그 외 인증) 신규 50백만원, 유지 20백만원 <table border="1" data-bbox="316 1024 1027 1206"> <thead> <tr> <th>구분(16종)</th> <th>인증명</th> </tr> </thead> <tbody> <tr> <td>지속가능한 수산물(5종)</td> <td>ASC, MSC, ASC-MSC, BAP, FOS</td> </tr> <tr> <td>이력추적성(4종)</td> <td>ASC CoC, MSC CoC, SWD CoC, FOS CoC</td> </tr> <tr> <td>윤리경영(4종)</td> <td>BSCI, SMETA, ESG, SA8000</td> </tr> <tr> <td>통관(3종)</td> <td>FSVP, VQIP, AEO</td> </tr> </tbody> </table>		구분(16종)	인증명	지속가능한 수산물(5종)	ASC, MSC, ASC-MSC, BAP, FOS	이력추적성(4종)	ASC CoC, MSC CoC, SWD CoC, FOS CoC	윤리경영(4종)	BSCI, SMETA, ESG, SA8000	통관(3종)	FSVP, VQIP, AEO
구분(16종)	인증명											
지속가능한 수산물(5종)	ASC, MSC, ASC-MSC, BAP, FOS											
이력추적성(4종)	ASC CoC, MSC CoC, SWD CoC, FOS CoC											
윤리경영(4종)	BSCI, SMETA, ESG, SA8000											
통관(3종)	FSVP, VQIP, AEO											
문의처	한국수산회 국제인증지원센터 최주원 주임(02-898-8027, vivasz@kfish.kr)											
공고사이트	<p>온라인 사업신청 통합시스템(biz.k-seafoodtrade.kr)</p> <p>* 온라인 사업신청 ▶ 경쟁력 강화 ▶ 해외 식품 규격 인증 지원 대상업체 모집</p>											
기타사항	수출 전략 인증 지원사업 대상인증 취득을 원하는 수산업체가 신청하면, 수산업체 현장에 직접 방문하여 인증 취득 관련 애로사항, 준비 절차 등에 대해 '찾아가는 맞춤형 컨설팅 진행'											

22

기상기후산업 종합수출 지원사업

주무부처/지자체	기상청
사업 개요	국내 수출초보·유망·성장 기상기업 대상으로 체계적 수출활동을 지원하여 수출기업 저변확대 및 시장 진출 활성화
운영기관/수행기관	한국기상산업기술원
사업비 (예산)	210백만원
사업 기간 (공고 시기)	<ul style="list-style-type: none"> • 사업기간: 협약일 ~ '26년 10월 31일 (사업비 정산기간 별도) • 신청기간: '26년 1월 30일 ~ 2월 20일
지원 대상 (지원 자격)	기상기후 분야 관련 사업을 영위하는 자 중 「중소기업기본법」 제2조에 해당하는 중소기업
지원 내용 (지원 분야)	<ul style="list-style-type: none"> • 지원규모 : 기업당 최대 50백만원 (지원기업 수출규모에 따라 차등지원) • 지원분야 <ul style="list-style-type: none"> - 해외인증·특허획득 비용, 외국어 홍보물 제작비용, 국제전시회 참가 지원 비용, 해외시장 조사 비용, 바이어 초청 비용, 기타 수출 마케팅 활동(통·번역, 교육, 컨설팅 등) 비용, 관세·통관 비용, 시제품 제작·개선 비용, 국제 물류 운송 비용 지원
문의처	한국기상산업기술원 산업지원본부 해외사업개발실 최지아 주임 (070-5003-5244, jiachoi@kmiti.or.kr)
공고사이트	<ul style="list-style-type: none"> • 기상청 대표 홈페이지(누리집): https://www.kma.go.kr/kma/ • 한국기상산업기술원 대표 홈페이지(http://www.kmiti.or.kr) ▶ 공지사항
기타사항	<ul style="list-style-type: none"> • 총사업비의 10% 이상 지원 대상기업 부담 필수(민간부담금) • 지원 대상 기업은 사업기간 종료 후 5년간 수출실적 제출

23

유망수출품목발굴 지원사업

주무부처/지자체	방위사업청								
사업 개요	해외 방산시장 진입 촉진 및 시장진출 확대를 위해 해외인증획득, 수출컨설팅, 해외성능시험을 지원하여 국제경쟁력을 갖춘 국내 방산기업 육성 사업								
운영기관/수행기관	국방기술진흥연구소								
사업비 (예산)	350백만원								
사업 기간 (공고 시기)	<ul style="list-style-type: none"> • 사업기간 : 협약 체결 후 1년 이내 • 신청기간 : (1차) '26년 3월 23일 ~ 4월 22일 14:00까지 (2차) '26년 7월 ~ 8월 *사업비 소진에 따라 공고일정 변경 가능 								
지원 대상 (지원 자격)	방위산업 분야에서 단위 완제품, 구성품, 부품, 소프트웨어 등을 연구개발 또는 생산하는 중소·중견기업 (연간 10개사 내외)								
지원 내용 (지원 분야)	<ul style="list-style-type: none"> • 지원규모 : 기업당 최대 50백만원(기업유형별 총 사업비의 최대 75% 지원) • 지원분야 <table border="1" data-bbox="314 1001 1024 1157"> <thead> <tr> <th data-bbox="314 1001 552 1043">수출컨설팅</th> <th data-bbox="552 1001 789 1043">해외 인증획득</th> <th data-bbox="789 1001 1024 1043">해외 성능 시험</th> </tr> </thead> <tbody> <tr> <td data-bbox="314 1043 552 1157">해외목표시장 선정 조사 수출마케팅 전략수립 등 수출 관련 컨설팅 비용 지원</td> <td data-bbox="552 1043 789 1157">제품 시험 인증 비용 컨설팅 기관 과제수행 대행료 공장심사 등 비용지원</td> <td data-bbox="789 1043 1024 1157">수출대상국가 또는 글로벌 방산업체 요청에 따른 해외성능시험(Demo) 비용 지원</td> </tr> </tbody> </table>			수출컨설팅	해외 인증획득	해외 성능 시험	해외목표시장 선정 조사 수출마케팅 전략수립 등 수출 관련 컨설팅 비용 지원	제품 시험 인증 비용 컨설팅 기관 과제수행 대행료 공장심사 등 비용지원	수출대상국가 또는 글로벌 방산업체 요청에 따른 해외성능시험(Demo) 비용 지원
수출컨설팅	해외 인증획득	해외 성능 시험							
해외목표시장 선정 조사 수출마케팅 전략수립 등 수출 관련 컨설팅 비용 지원	제품 시험 인증 비용 컨설팅 기관 과제수행 대행료 공장심사 등 비용지원	수출대상국가 또는 글로벌 방산업체 요청에 따른 해외성능시험(Demo) 비용 지원							
문의 처	국방기술진흥연구소 수출사업관리팀 (055-751-4893, 4896, 4897, export01@krit.re.kr)								
공고사이트	국방기술진흥연구소(www.krit.re.kr) - 소통광장 - 공지사항								
기타사항	<ul style="list-style-type: none"> • 주의사항 : 타 정부·지자체의 동일 또는 유사사업에 참여 중인 경우, 신청불가 (상세내용 공고문 참조) • 우대사항 : 방위사업청 ‘국제경쟁력강화 지원사업 운영규정’의 [별표1]에 따름 								





2026
정부·지자체
해외인증 지원사업 안내



지자체 해외인증 지원사업



수출기업의 해외인증획득을 지원하고
애로를 해소하기 위해 지자체에서 운영하는
27개의 해외인증 지원사업을 소개합니다.

01

해외규격인증 획득 지원사업

주무부처/지자체	인천광역시
사업 개요	인천 소재 중소기업에 해외인증 취득에 소요되는 비용 일부를 지원하여 수출 경쟁력 제고
운영기관/수행기관	한국무역협회 인천지역본부
사업비 (예산)	80백만원
사업 기간 (공고 시기)	<ul style="list-style-type: none"> • 사업기간 : '26년 5월 ~ 12월 • 공고시기 : '26년 3월 중
지원 대상 (지원 자격)	<p>전년도 수출실적 1,000만불 이하 관내 중소 제조업체</p> <p>※ 관내업체: 본사 또는 공장이 인천에 소재한 중소기업</p>
지원 내용 (지원 분야)	<ul style="list-style-type: none"> • 지원규모: 16개사(사업비 소진 상황에 따라 지원업체 추가 가능) • 지원분야: CE, FCC, UL 등 200여개 인증 분야 • 지원범위: 샘플테스트 및 컨설팅 비용(1개사 1개 품목)의 70% (부가세 제외) ※ 최대 500만원 한도
문의처	한국무역협회 인천지역본부 정해영 과장 (032-260-1104, hy.chung@kita.or.kr)
공고사이트	비즈오케이(bizok.incheon.go.kr) ▶ 기업지원 ▶ 기업마당 지원사업
기타사항	<ul style="list-style-type: none"> • 선정 제외 대상 업체 <ul style="list-style-type: none"> - 정부 또는 기관, 타 지자체로부터 동일한 제품으로 해외규격인증 보조금을 지원받는 경우 - 2024, 2025년 인천광역시 해외규격인증획득 지원 수혜업체(동일규격으로 인증획득 지원금 받았을 경우 / 단, 제품분야별, 신청품목, 인증명칭 등이 다른 경우 지원가능) - 市 지원사업 선정 후 중도포기(예산불용) 업체는 2~3년간 선순위 평가에서 제외

02

항공기업 인증 획득 지원사업

주무부처/지자체	인천광역시																																															
사업 개요	항공산업 관련 인증 획득 지원을 통하여 인천 기업의 항공산업 진출 기반 마련 및 경쟁력 강화																																															
운영기관/수행기관	인천테크노파크																																															
사업비 (예산)	100백만원																																															
사업 기간 (공고 시기)	<ul style="list-style-type: none"> • 사업기간 : '26년 1월 1일 ~ 11월 13일 • 신청기간 : '26년 3월 16일 ~ 4월 3일 																																															
지원 대상 (지원 자격)	<ul style="list-style-type: none"> • 인천광역시 내에 소재한 중소기업으로 항공산업 진출 기업 또는 진출 희망 기업 - (지원자격) 중소기업기본법 등 관계 법령에서 정한 중소기업, 공고일 기준 인천 내 본사·지점·공장·기업연구소 소재 기업 등 ※ 세부자격사항은 공고문 별도 확인 																																															
지원 내용 (지원 분야)	- 항공산업 관련 인증 및 승인 획득에 필요한 제반 비용 지원																																															
	<ul style="list-style-type: none"> • 주요 지원분야 <table border="1" data-bbox="315 890 1027 1142"> <thead> <tr> <th>구분</th> <th>인증</th> <th>관리기관/근거규정</th> </tr> </thead> <tbody> <tr> <td rowspan="3">인증</td> <td rowspan="3">품질 시스템</td> <td>AS9100D</td> <td>SAE AS9100D(KAIA)</td> </tr> <tr> <td>AS9110</td> <td>SAE AS9110C</td> </tr> <tr> <td>AS9120</td> <td>SAE AS9120B</td> </tr> <tr> <td></td> <td>특수공정인증</td> <td>NADCAP</td> <td>AC7004 공정별 Audit Criteria</td> </tr> <tr> <td rowspan="3">승인</td> <td>부품제작자 증명</td> <td>PMA</td> <td>국토교통부 항공안전법, FAA FAR Part 21</td> </tr> <tr> <td>기술표준품질승인</td> <td>TSOA</td> <td>국토교통부 항공안전법, FAA FAR Part 21 S. E, EASA Part 21 S. D</td> </tr> <tr> <td>부가형식 증명</td> <td>STC</td> <td>국토교통부 항공안전법, FAA FAR Part 21, EASA Part 21</td> </tr> </tbody> </table> <ul style="list-style-type: none"> • 지원조건 : 유형별 지원규모 내 총 소요비용의 70%, 기업당 최대 2건 이내 지원 <table border="1" data-bbox="315 1209 1027 1344"> <thead> <tr> <th>구분</th> <th>성과지표</th> <th>최대 지원규모</th> <th>지원규모</th> <th>비고</th> </tr> </thead> <tbody> <tr> <td rowspan="3">① 인증</td> <td>신규 인증 및 컨설팅</td> <td>6백만원</td> <td rowspan="3">11건</td> <td>- 기업 당 2건 이내</td> </tr> <tr> <td>인증갱신</td> <td>5백만원</td> <td>- 자부담 비율 최소 30%</td> </tr> <tr> <td>사후심사</td> <td>4백만원</td> <td>- 비용산정 시 부가세 제외</td> </tr> <tr> <td>② 승인</td> <td>승인 컨설팅(PMA/AMO 등)</td> <td>15백만원</td> <td></td> <td></td> </tr> </tbody> </table>			구분	인증	관리기관/근거규정	인증	품질 시스템	AS9100D	SAE AS9100D(KAIA)	AS9110	SAE AS9110C	AS9120	SAE AS9120B		특수공정인증	NADCAP	AC7004 공정별 Audit Criteria	승인	부품제작자 증명	PMA	국토교통부 항공안전법, FAA FAR Part 21	기술표준품질승인	TSOA	국토교통부 항공안전법, FAA FAR Part 21 S. E, EASA Part 21 S. D	부가형식 증명	STC	국토교통부 항공안전법, FAA FAR Part 21, EASA Part 21	구분	성과지표	최대 지원규모	지원규모	비고	① 인증	신규 인증 및 컨설팅	6백만원	11건	- 기업 당 2건 이내	인증갱신	5백만원	- 자부담 비율 최소 30%	사후심사	4백만원	- 비용산정 시 부가세 제외	② 승인	승인 컨설팅(PMA/AMO 등)	15백만원	
구분	인증	관리기관/근거규정																																														
인증	품질 시스템	AS9100D	SAE AS9100D(KAIA)																																													
		AS9110	SAE AS9110C																																													
		AS9120	SAE AS9120B																																													
	특수공정인증	NADCAP	AC7004 공정별 Audit Criteria																																													
승인	부품제작자 증명	PMA	국토교통부 항공안전법, FAA FAR Part 21																																													
	기술표준품질승인	TSOA	국토교통부 항공안전법, FAA FAR Part 21 S. E, EASA Part 21 S. D																																													
	부가형식 증명	STC	국토교통부 항공안전법, FAA FAR Part 21, EASA Part 21																																													
구분	성과지표	최대 지원규모	지원규모	비고																																												
① 인증	신규 인증 및 컨설팅	6백만원	11건	- 기업 당 2건 이내																																												
	인증갱신	5백만원		- 자부담 비율 최소 30%																																												
	사후심사	4백만원		- 비용산정 시 부가세 제외																																												
② 승인	승인 컨설팅(PMA/AMO 등)	15백만원																																														
문의처	인천테크노파크 항공센터(032-260-0867, 0866)																																															
공고사이트	<ul style="list-style-type: none"> • 인천테크노파크 : https://www.itp.or.kr • 비즈오케이(인천기업지원종합시스템) : https://bizok.incheon.go.kr(온라인 접수) 																																															

03

경기도 해외규격인증획득지원 사업

주무부처/지자체	경기도청
사업 개요	경기도 중소기업의 제품이 세계 각국의 기술무역장벽을 극복하여 경기도 수출 경쟁력을 강화하고 해외시장 진출 기회를 확대함
운영기관/수행기관	한국산업기술시험원
사업비 (예산)	지원내용 참고
사업 기간 (공고 시기)	<ul style="list-style-type: none"> • 협약기간 : 협약일 ~ '26년 12월 • 신청기간 : (1차) '26년 2월 10일 ~ 2월 26일 23:30까지
지원 대상 (지원 자격)	<ul style="list-style-type: none"> • 경기도 내 사업장소재지 또는 제조시설(공장등록)을 둔 중소기업(약 38개사 내외) • 공고된 지원 인증(해외규격인증 387개 분야) 사업기간 내 취득가능 기업
지원 내용 (지원 분야)	<ul style="list-style-type: none"> • 지원방식 <ul style="list-style-type: none"> - 인증획득 실소요 비용(인증비, 시험비, 심사비, 컨설팅비)의 70% 또는 기업별 한도액(10백만원) 내에서 지원(인증건수 제한은 없음) - 신규인증/갱신/사후관리 비용에 대해 70% 적용되며, 갱신 또는 사후관리의 경우 컨설팅비용은 지원 불가 • 지원인증 : 575개 공고인증 분야(공고문 참조)
문의처	한국산업기술시험원 수출지원센터(055-791-3377)
공고사이트	경기기업비서 홈페이지(www.egbiz.or.kr)

04

경기 수출 기회 바우처

주무부처/지자체	경기도청 국제통상과 통상진흥팀
사업 개요	경기도 내 성장 가능성이 높은 중소기업을 선발하여 수출 바우처를 발급하고 기업의 수출 경쟁력 강화
운영기관/수행기관	KOTRA 경기지원본부
사업비 (예산)	1,370 백만원
사업 기간 (공고 시기)	<ul style="list-style-type: none"> • 협약기간 : '26년 1월 ~ 11월(약 11개월) • 신청기간 : '26년 1월 27일 ~ 2월 9일 ※ 사업 설명회 : '26년 3월 25일(선정 기업 대상)
지원 대상 (지원 자격)	경기도에 본사 또는 공장을 둔 중소 제조 기업
지원 내용 (지원 분야)	지원내용 : 수출 바우처 플랫폼에서 활용 가능한 수출 바우처 발급 - 기업별 수출 바우처 *1,000 만원 발급(도비 70%, 자비 30%) * 경기 수출 기회 바우처 1,000 만원 = 7,000,000원(도비) + 3,000,000원(자비) * 선정 기업 수 : 182 개사
문의처	KOTRA 경기지원본부 최재영 과장 (031-273-6032, conan100won@kotra.or.kr)
공고사이트	수출지원기반활용시스템(수출바우처 홈페이지) : www.exportvoucher.com
기타사항	'26년도 업체 선정 완료('26년 3월 말 기준)

05

섬유·패션 친환경 글로벌 인증 지원

주무부처/지자체	경기도
사업 개요	글로벌 환경규제 및 바이어 요구 대응을 위한 친환경·지속가능성 관련 해외 인증 지원을 통해 도내 섬유기업의 무역 대응력 및 수출 경쟁력 강화
운영기관/수행기관	한국섬유소재연구원
사업비 (예산)	지원 내용 참고
사업 기간 (공고 시기)	<ul style="list-style-type: none"> • 사업 기간 : '26년 3월 1일 ~ 12월 31일 • 공고 시기 : '26년 4월 예정
지원 대상 (지원 자격)	경기도 소재 섬유·패션 기업(본사, 공장) 중 글로벌 친환경 인증 획득 희망기업
지원 내용 (지원 분야)	<ul style="list-style-type: none"> • 지원내용 : 친환경 인증 신규획득 및 갱신에 소요되는 비용(인증비용, 컨설팅비용 등)의 최대 70% 지원 ※ 기업당 신규 또는 갱신 1개 분야 지원, 컨설팅의 경우 기업 선택사항 • 지원한도 : 기업 당 최대 1,800만원 이내, 최대 2개 인증 • 지원규모 : 10개사 이상(신규 6개사 이상, 갱신 4개사 이상)
문의처	한국섬유소재연구원 기업성장센터(031-860-0968, lsh@koteri.re.kr)
공고사이트	한국섬유소재연구원(www.koteri.re.kr) ▶ 알림마당 ▶ 공지사항
기타사항	<ul style="list-style-type: none"> • 범위반기업(모집공고일 이전 2년간) 참여자격 제한 • 사업 공고일 이전에 이루어진 계약 및 지출 등의 소급 적용 불가 ※ 인증별 소요 기간 등에 따른 제한조건은 협약 시 별도로 정함

06

해외규격인증취득 지원사업

주무부처/지자체	양주시
사업 개요	해외규격인증을 통한 제품 품질 확보 및 해외진출 기반 조성으로 매출 증대 도모
운영기관/수행기관	경기도경제과학진흥원
사업비 (예산)	32백만원
사업 기간 (공고 시기)	공고시기: '26년 4월 예정
지원 대상 (지원 자격)	양주시 소재 제조 중소기업으로 전년도 직접 수출금액 2,000만불 이하
지원 내용 (지원 분야)	<ul style="list-style-type: none"> • 해외 규격인증 취득 시 소요 비용의 최대 70%까지 지원 • 업체당 최대 700만원 한도 • 해외규격 취득 및 갱신 시 소요 비용(단, ISO 제외) (컨설팅비, 시험비, 인증비 등 지원)
문의처	경기도경제과학진흥원 북부거점센터(031-850-7130)
공고사이트	이지비즈(https://www.egbiz.or.kr/)

07

품질규격인증 획득 지원사업

주무부처/지자체	부천시 기업지원과
사업 개요	<ul style="list-style-type: none"> • 부천시 소재 중소기업에서 생산되는 우수상품의 국내외 품질규격인증 획득을 지원함으로써 제품의 신뢰 및 안정성 확보 • 국내외 유통 및 판매 촉진과 해외시장 개척 및 수출 경쟁력 강화를 통해 지역경제 활성화에 기여
운영기관/수행기관	부천시 기업지원과 / 부천상공회의소 사업본부
사업비 (예산)	128백만원
사업 기간 (공고 시기)	<ul style="list-style-type: none"> • 공고 시기 : '26년 3월 25일 ~ • 접수 기간 : 연중 상시 접수(지원금 소진 시까지)
지원 대상 (지원 자격)	부천 지역 내 본사 또는 공장이 등록되어있는 중소기업 (사업자등록증 업태의 단순 도·소매, 유통업, 무역업은 제외)
지원 내용 (지원 분야)	<ul style="list-style-type: none"> • 지원 내용 <ul style="list-style-type: none"> - 국내외 규격인증 획득에 직접적으로 소요되는 시험분석비, 컨설팅비 등 인증·시험·컨설팅 실비용의 80% 이내 지원(기업당 최대 4백만원) • 지원 분야 : 국내, 해외 규격 및 ESG · 탄소중립 규격 <ul style="list-style-type: none"> - 해외인증 : 562개 규격 [CE(유럽)·UL(미국)·PSE(일본)·FCC 등] - ESG · 탄소중립 인증 : 9개 규격 [ISO 50001, ISO 14064 등] • 지원 규모 : 40건 내외
문의처	<ul style="list-style-type: none"> • 부천시 기업지원과(032-625-2762) • 부천상공회의소(032-663-6601)
공고사이트	<ul style="list-style-type: none"> • 부천상공회의소(www.bucheoncci.korcham.net) • 부천산업진흥원(www.bizbc.or.kr)
기타사항	ESG 인증 지원, ISO45001 인증 지원 등

08

해외인증 획득 지원사업

주무부처/지자체	시흥시
사업 개요	시흥시 관내 중소기업의 해외인증 획득을 통한 무역장벽 해소 및 수출경쟁력 강화
운영기관/수행기관	시흥산업진흥원
사업비 (예산)	50백만원
사업 기간 (공고 시기)	<ul style="list-style-type: none"> • 사업기간 : '26년 3월 ~ 12월 • 공고기간 : '26년 3월 9일 ~ 3월 30일 18:00까지
지원 대상 (지원 자격)	시흥시 소재 본사(지사) 또는 공장등록 기업
지원 내용 (지원 분야)	<ul style="list-style-type: none"> • 지원내용 <ul style="list-style-type: none"> - 해외인증 획득에 소요되는 제품 시험비, 인증비, 컨설팅비 등 지원 - 기업당 소요비용 80%, 최대 500만원 한도 • 지원항목 <ul style="list-style-type: none"> - 해외(규격)인증 543개 + ESG·탄소중립인증 54개 • 지원규모 : 10개사 내외
문의 처	시흥산업진흥원 수출입지원실 김두권 선임매니저 (070-8879-1167, twobooks@sida.kr)
공고사이트	시흥산업진흥원 홈페이지(www.sida.kr)
기타사항	동 사업은 시흥산업진흥원-한국화학융합시험연구원(KTR) 협력사업으로 참여기업은 KTR과 협력(소통)하며 과제를 수행해야 함

09

인증·지식재산 지원사업

주무부처/지자체

경기도 용인시

사업 개요

용인시 소재 기업의 경쟁력 강화와 제품·서비스 신뢰도 향상을 도모하기 위한 인증·지식재산 지원

운영기관/수행기관

용인시산업진흥원

사업비 (예산)

102백만원

사업 기간
(공고 시기)

- 사업기간: '26년 1월 ~ 12월
- 신청기간: (1차) '26년 1월 20일 ~ 2월 13일
(2차) '26년 8월 예정

지원 대상
(지원 자격)

공고일 기준 설립 3년 이상의 용인 소재 본사 또는 공장 보유 중소기업

지원 내용
(지원 분야)

국내·외 인증 획득 및 지식재산권 출원·등록 비용 지원(기업당 최대 5백만원 지원)

구분		지원내용	
인증	국내	국내 인증 획득을 위한 심사비, 시험·검사비, 대행료 등 관련 비용	
	해외규격	약 579종의 해외규격 인증 획득을 위한 인증·심사비, 대행료, 컨설팅 등 관련 비용	
IP	특허	국내	국내 출원·등록 시 소요되는 대리인, 관납료 등 관련 비용
		해외	해외 출원·등록 시 소요되는 대리인, 번역료, 조사료 등 관련 비용
	실용신안	국내외 출원·등록 시 소요되는 관납료, 컨설팅 등 관련 비용	
	상표		
디자인			

문의처

용인시산업진흥원 사업화지원팀 (031-323-4640, hwlee@ypa.or.kr)

공고사이트

- 용인시산업진흥원(ypa.or.kr) ▶ 공지/정보 ▶ 사업공지
- 용인기업지원시스템(ybs.ypa.or.kr) ▶ 지원사업 공고 ▶ 용인시 지원사업

10

무역위기 대응 패키지 – 해외인증 및 특허

주무부처/지자체	경기도
사업 개요	미국의 관세조치 시행과 글로벌 공급망 재편 등 급변하는 통상환경으로 무역위기에 처한 경기도 중소기업의 수출 회복 및 위기 극복 지원
운영기관/수행기관	경기도경제과학진흥원
사업비 (예산)	공고문 지원내용 참조
사업 기간 (공고 시기)	<ul style="list-style-type: none"> • 사업 기간 : '26년 1월 1일 ~ 4월 6일 • 접수 기간 : '26년 3월 16일 ~ 4월 6일 17:00까지 ※ 상, 하반기 각 1회 예정
지원 대상 (지원 자격)	경기도에 본사 또는 공장이 소재하며 무역위기 산업군*에 속한 중소기업 *뷰티, 푸드, 자동차, 반도체, 의약품, 의료기기, 철강, 알루미늄, 구리
지원 내용 (지원 분야)	<ul style="list-style-type: none"> • 지원 내용 : 해외 규격, 해외 특허, 해외 원료등재, 해외 상표권 획득에 소요된 인증 및 특허 수수료, 시험비, 컨설팅비 및 갱신비의 90% 지원 • 지원 규모 : 70개사, 기업당 최대 1천만원 지원
문의처	경기도경제과학진흥원 수출마케팅팀 이동표 대리 (031-259-6147 / moveticket@gbsa.or.kr)
공고사이트	경기기업비서(https://www.egbiz.or.kr/) ▶ 온라인 신청
기타사항	패키지 지원사업으로 해외인증 외 수출물류비, 해외 전시회, 해외 마케팅, 수출 컨설팅 등 동시 지원하며 세부내용은 경기기업비서 내 공고문 참조

주무부처/지자체	강원특별자치도						
사업 개요	해외시장 진출에 필요한 해외규격인증획득 지원을 통한 중소기업의 수출 확대에 기여						
운영기관/수행기관	강원특별자치도경제진흥원						
사업비 (예산)	270백만원						
사업 기간 (공고 시기)	<ul style="list-style-type: none"> • 사업 기간 : '26년 7월 ~ '28년 11월 • 공고 시기 : '26년 7월 예정 						
지원 대상 (지원 자격)	도내 소재 전년도 수출 3,000만불 이하 중소기업						
지원 내용 (지원 분야)	<p>국내·외 인증 획득 및 지식재산권 출원·등록 비용 지원(기업당 최대 5백만원 지원)</p> <table border="1" data-bbox="314 829 1026 920"> <thead> <tr> <th>최대건수*</th> <th>지원한도**</th> <th>지원비율</th> </tr> </thead> <tbody> <tr> <td>3건</td> <td>30,000천원</td> <td>부가세를 제외한 소요비용의 70% (자부담 30%이상)</td> </tr> </tbody> </table> <p>* 인증 1건당 발생비용이 200만원 이하로 한 국가에 다수 상품을 수출하기 위해 인증받고자 하는 경우 지원금 한도액 내 건수 제한 없이 신청가능 (1가지 인증으로 신청하는 경우만 해당)</p> <p>** 지원금 대상 항목은 아래와 같음</p> <ul style="list-style-type: none"> - 한도액 : 30,000천원 - 인증비 : 신청비, 연회비, 심사비, 대리인 선임비, 인증서 발행비 등 - 시험비 : 인증에서 규정한 시험규격에 의거 해당제품 시험비용(입상시험 포함) - 컨설팅비 : 인증 획득 진행을 위한 기술 자문료, 서류 대행료 등 비용 - 사후관리비 : 갱신 또는 변경 등 사후관리 비용 <p>※ 모집공고 시 2026년에 착수하여 추진 중 또는 획득한 인증 건에 대해서도 신청 가능 ※ 중앙 해외인증 사업 등으로 지원받은 인증 건은 중복지원 안됨 (의료기기 CE MDR 등은 별도 검토)</p>	최대건수*	지원한도**	지원비율	3건	30,000천원	부가세를 제외한 소요비용의 70% (자부담 30%이상)
최대건수*	지원한도**	지원비율					
3건	30,000천원	부가세를 제외한 소요비용의 70% (자부담 30%이상)					
문의처	강원특별자치도경제진흥원 중소기업부 고원혁 매니저 (033-749-3346, gwwhyek@naver.com)						
공고사이트	강원특별자치도경제진흥원 홈페이지(http://gwep.or.kr/) ▶ 사업공고						
기타사항	의료기기 인증의 경우 인증비, 시험비, 사후관리비 등으로 세분화하여 타 인증 지원사업에 선정되었더라도 미지원 받은 항목에 대한 지원 가능						

12

해외규격인증획득 지원사업

주무부처/지자체	대전광역시					
사업 개요	대전 관내 중소기업의 해외시장 진출 시 필요한 해외규격인증 획득지원을 통해 수출 인프라를 구축하고 기술무역 장벽 극복 및 수출 판로를 확대하여 지역경제 활성화에 기여					
운영기관/수행기관	대전일자리경제진흥원					
사업비 (예산)	300백만원					
사업 기간 (공고 시기)	<ul style="list-style-type: none"> • 사업기간 : '26년 1월 ~ 12월 • 신청기간 : '26년 3월 9일 ~ 12월 1일(상시모집) 					
지원 대상 (지원 자격)	대전 관내 본사 또는 제조시설(공장)을 둔 중소기업 (인증획득 건에 한하여 신청 가능)					
지원 내용 (지원 분야)	<ul style="list-style-type: none"> • 지원금액 : 기업당 14,000천원 한도(인증획득비용 80%, 부가세 제외) • 지원규모 : 19개사 내외 • 지원내용 : 수출기업 맞춤형 해외인증 획득지원 					
	<table border="1"> <thead> <tr> <th>지원항목</th> <th>세부내용</th> </tr> </thead> <tbody> <tr> <td>인증비 및 컨설팅비</td> <td> <ul style="list-style-type: none"> • 인증서 발행비, 인증신청비, 연회비, 심사비, 법정대리인 선임비 등 - 심사비: 인증 절차상 필수로 실시하는 공장심사, 서류심사 등 - 법정대리인 선임비: 인증(또는 등록) 절차상 필수적으로 현지 법정대리인(책임자)을 선임해야 할 경우 소요되는 비용 • 인증 진행을 위한 기술 자문료, 서류 대행료 등 </td> </tr> <tr> <td>시험비</td> <td> <ul style="list-style-type: none"> • 인증에서 규정한 시험규격에 의거 제품을 시험(test) 비용 </td> </tr> </tbody> </table> <p>※ 사업 세부내용은 추진과정에서 변경될 수 있음</p>	지원항목	세부내용	인증비 및 컨설팅비	<ul style="list-style-type: none"> • 인증서 발행비, 인증신청비, 연회비, 심사비, 법정대리인 선임비 등 - 심사비: 인증 절차상 필수로 실시하는 공장심사, 서류심사 등 - 법정대리인 선임비: 인증(또는 등록) 절차상 필수적으로 현지 법정대리인(책임자)을 선임해야 할 경우 소요되는 비용 • 인증 진행을 위한 기술 자문료, 서류 대행료 등 	시험비
지원항목	세부내용					
인증비 및 컨설팅비	<ul style="list-style-type: none"> • 인증서 발행비, 인증신청비, 연회비, 심사비, 법정대리인 선임비 등 - 심사비: 인증 절차상 필수로 실시하는 공장심사, 서류심사 등 - 법정대리인 선임비: 인증(또는 등록) 절차상 필수적으로 현지 법정대리인(책임자)을 선임해야 할 경우 소요되는 비용 • 인증 진행을 위한 기술 자문료, 서류 대행료 등 					
시험비	<ul style="list-style-type: none"> • 인증에서 규정한 시험규격에 의거 제품을 시험(test) 비용 					
문의처	대전일자리경제진흥원 기업통상지원팀 (042-380-3047, djtrade@djbea.or.kr)					
공고사이트	대전광역시 중소기업지원 포털(https://www.djbea.or.kr/biz) ▶ 기업 지원사업 ▶ 사업공고/신청					
기타사항	우대사항수출/유망중소기업, 여성기업, 녹색인증기업, 장애인 기업, 대전시 고용우수기업, 매출의탑 수상기업, 대전시 해외판로개척사업 참가기업, 대전시 무역통상 관련 교육 이수 기업 등					

13

해외규격인증획득 지원사업

주무부처/지자체	충청남도
사업 개요	보호무역주의 확산으로 국가와 제품마다 상이한 국가별 인증획득이 수출 전제조건으로 제시되는 바, 수출 여건을 갖추고도 인증 획득의 어려움으로 수출하지 못하는 도내 중소기업 대상 맞춤형 해외규격인증 획득 지원 및 수출경쟁력 강화 도모
운영기관/수행기관	충남경제진흥원
사업비 (예산)	1억원 (※예산범위 내에서 9개사 내외 지원 예정)
사업 기간 (공고 시기)	<ul style="list-style-type: none"> • 사업기간 : 2026년 3월~12월(인증상황에 따라 2027년 8월까지 연장 가능) • 모집기간 : 2026년 3월 30일 ~ 4월 10일
지원 대상 (지원 자격)	충북 도내 수출(예정) 중소·중견기업
지원 내용 (지원 분야)	<ul style="list-style-type: none"> • 지원내용 : 해외규격인증획득에 필요한 컨설팅, 심사비, 인증비 지원 <ul style="list-style-type: none"> - 지원분야 : CE·위생허가 등 562개 해외유명인증 - 지원비율 : 총 소요비용의 70% 지원(30% 기업 자부담) • 지원한도 : 예산범위 내 기업 당 최대 1,000만원 한도(부가가치세 제외) • 선정기준-해외규격인증획득 지원사업 평가기준에 따라 평가(50점미만 배제) <ul style="list-style-type: none"> - 벤처·Inno·Biz기업, 신기술(NET)기업, 신제품(NEP)기업, 여성·장애인 기업, 창업기업(3년 이내), 외국어 카탈로그·홈페이지 보유, 각종 인증(품질인증, 시스템 인증, 국내외 인증, 특허) 등 가산점 부여 - 3년 이내 충청남도 및 진흥원 해외사업 참가 이력 없는 기업 또는 수출액 10만\$ 미만 기업 우선선발(10%이내) - 중동 지역 수출업체 가점 부여(5점)
문의 처	충남경제진흥원 해외진출팀 최영지 주임 (041-404-1359)
공고사이트	충청남도 온라인수출지원시스템(https://cntrade.chungnam.go.kr)

14

수출기업 해외규격인증 및 지재권 취득 지원사업

주무부처/지자체	충청북도 국제통상과
사업 개요	성장 잠재력을 보유한 충북 수출 중소·중견기업의 해외규격인증 및 지재권 확보를 지원하여 글로벌 경쟁력을 강화하고자 함.
운영기관/수행기관	청주상공회의소
사업비 (예산)	550백만원
사업 기간 (공고 시기)	'25년 4월 ~ 사업비 소진 시까지
지원 대상 (지원 자격)	충북 도내 수출(예정) 중소·중견기업
지원 내용 (지원 분야)	<ul style="list-style-type: none"> ● 해외규격인증 <ul style="list-style-type: none"> - 지원범위 : 기업당 최대 800만원까지 지원(자부담 20%) - 지원분야 : 전 세계 규격·인증 571개 - 지원내용 : 인증비, 시험비, 컨설팅비의 80% 지원 ● 지재권 <ul style="list-style-type: none"> - 지원범위 : 기업당 최대 800만원까지 지원(자부담 20%) - 지원분야 : 해외출원 및 해외등록 비용지원 - 지원내용 : 지식재산권(특허, 실용신안, 상표, 디자인) 해외출원·OA 대응·등록 비용의 80% 지원
문의처	<ul style="list-style-type: none"> ● 해외규격인증 : 청주상공회의소 손가영 사원(043-229-2727) ● 지재권 : 청주상공회의소 장은지 연구원(043-229-2732)
공고사이트	충북글로벌마케팅시스템(https://cbgms.chungbuk.go.kr/)
기타사항	<ul style="list-style-type: none"> ● 해외규격인증 <ul style="list-style-type: none"> - '26년 12월 31일 이내, 해외인증을 선 획득 후 완료보고서를 제출한 도내 수출기업에게 검증 절차를 거쳐 사업비 소진시까지 지원금 지급(선착순 지원) ● 지재권 <ul style="list-style-type: none"> - 접수기간을 세 차례로 나누어 지원기업을 모집하며, 각 차수별로 사업 참여 순서에 따라 사업비 소진시까지 지원금 지급(선착순 지원)

15

화장품 수출컨설팅 지원사업

주무부처/지자체	충청북도		
사업 개요	<ul style="list-style-type: none"> • 충청북도 경제발전을 위한 화장품 뷰티산업의 고도화 지역경제 활성화 • 화장품·뷰티 산업의 전략적 육성, 지역발전 핵심 산업 확보 • 화장품·뷰티 산업 고도화 추진, 경제발전 성장 동력으로서 재도약 • 충북 소재 화장품 기업의 글로벌 경쟁력 강화를 위한 지원을 통하여 도내 화장품기업의 해외 진출 기틀 마련 		
운영기관/수행기관	한국화학융합시험연구원		
사업비 (예산)	150백만원		
사업 기간 (공고 시기)	<ul style="list-style-type: none"> • 사업기간 : '26년 4월 ~ 10월 • 신청기간 : '26년 3월 30일 ~ 4월 24일 18:00까지 		
지원 대상 (지원 자격)	충청북도 소재 화장품 관련 기업		
지원 내용 (지원 분야)	지원 프로그램	지원내용	지원금액
	수출기업 맞춤형 사전진단	<ul style="list-style-type: none"> • 수출 희망 기업 맞춤형 사전 진단 - 기업별 희망 국가 인증, 인허가 제도, 지원 유형에 따른 맞춤형 사전 진단 	-
	해외 인증 및 인허가 획득·컨설팅	<ul style="list-style-type: none"> • 해외 주요 국가 인허가 컨설팅 지원 - 미국, 유럽, 아세안, 유라시아 등 - 천연 및 유기농화장품 인증(COSMOS) 지원 - 국제화장품원료집(ICID) 등록 컨설팅 	5백만원 이내 / 기업당
	시험 평가 지원	<ul style="list-style-type: none"> • 국가별 화장품 규격에 따른 시험 평가 지원 - 안정성, 유효성 시험 - 국내·외 규격평가 (식약처, 해외기준) 	7백만원 이내 / 기업당
문의처	한국화학융합시험연구원 충북사업지원센터 임대규 선임(dglim@ktr.or.kr)		
공고사이트	한국화학융합시험연구원(https://www.ktr.or.kr/) ▶ 공지사항		

16

공산품 중소기업 해외규격인증 지원사업

주무부처/지자체	전라남도청
사업 개요	자국 우선주의 확산 등 비관세 장벽 극복을 위해 공산품 수출기업에 인증 득비용을 지원하여 수출 경쟁력 강화
운영기관/수행기관	전라남도중소기업일자리경제진흥원
사업비 (예산)	40백만원
사업 기간 (공고 시기)	<ul style="list-style-type: none"> • 사업기간 : '26년 3월 ~ 12월 • 신청기간 : '26년 3월 13일 ~ 4월 3일
지원 대상 (지원 자격)	<ul style="list-style-type: none"> • 사업 공고일 이전 본사(지점) 또는 공장이 전남에 소재한 기업 • 전남산 제품을 제조·생산·유통하는 중소기업 • 타 기관으로부터 동일 인증 취득으로 지원받지 않은 기업 • 기 지원 인증 외 다른 인증으로 신청하는 경우 지원 가능
지원 내용 (지원 분야)	<ul style="list-style-type: none"> • 지원한도 : 인증 득 비용의 70% 이내(기업당 1개 인증, 4백만원 한도) ※ 단, FDA, KMF(HALAL)는 2백만원 한도 • 지원규모 : 10개 기업 내외
문의처	<ul style="list-style-type: none"> • 전라남도 국제협력관실 해외규격인증 지원사업 담당자(061-286-2442) • 전라남도중소기업일자리경제진흥원 지원사업 담당자(061-288-3843)
공고사이트	<p>전라남도 수출 정보망(www.jexrt.or.kr) 신청방법 : 온라인 신청, 전라남도 수출 정보망 이용</p>

주무부처/지자체	전라북도					
사업 개요	전라북도중소기업수출진흥조례 제 11조에 따라 중소기업 수출 확대를 위한 마케팅 및 기반조성을 위하여 도내 수출기업 지원					
운영기관/수행기관	전북특별자치도경제통상진흥원					
사업비 (예산)	수출초보 1,300만원(한도) / 수출주력 2,000만원(한도)(지원한도 내 예산소진시까지)					
	구분	전년도 수출실적	지원업체	지원한도	자부담	
	수출초보	50만불 미만	40개사	1,300만원	10%	
	수출주력	50만불 이상	10개사	2,000만원	20%	
사업 기간 (공고 시기)	<ul style="list-style-type: none"> • 사업기간 : '26년 1월 ~12월 • 신청기간 : '26년 1월 14일 ~ 1월 30일 					
지원 대상 (지원 자격)	도내 제조·유통(도내기업 제품 수출) 중소기업					
지원 내용 (지원 분야)	<ul style="list-style-type: none"> • 지원규모 : 50개사 (수출초보 40개사 / 수출주력 10개사) • 지원분야 					
		단계	지원영역	지원항목	지원한도	
	수출 기반 조성	개발 · 제작		수출브랜드(CI/BI)개발, 외국어 웹사이트 및 모바일 웹·앱 제작, 외국어 홍보 동영상·광고제작, 바이어가 요청한 시제품 제작·배송, 외국어 홍보물(배너/현수막/카다로그/브로셔) 제작, 외국어 포장지 기획·디자인(* 제작비용X) 비용 등		500 만원
				컨설팅	경쟁사·경쟁제품 동향조사, 해외시장조사, 바이어DB타켓 마케팅, 해외진출 및 마케팅 전략 컨설팅 등 조사, 계약서 작성(지불조건 포함), 현지 입점 대행, 수출목적 법무·세무·회계 컨설팅 분야 컨설팅	
		인증	해외인증비용 사후정산, 위생, 할랄 등 해외인증취득 및 등록 등 해외규격인증 분야 (*[붙임10]. 해외규격인증 지원대상 리스트 참고)			
교육	수출 역량강화를 위한 교육 전반 : 무역실무, 글로벌 마케터 양성, CP실무자 과정, 글로벌 비즈니스 전문인력 육성, 해외시장 개척 과정 교육 등					
수출 마케팅	해외 마케팅		현지 TV(PPL 포함)·신문·잡지·온라인(검색엔진/인플루언서) 광고, 홈쇼핑 입점, 온·오프라인 매장 입점대행 등	-		
바이어 발굴		해외 전시회 참가	: 부스비/장차임대료/운송비/통역비/항공비(최대 2인 일반석) (*국내 전시회 X), 시가반 바이어 매칭/밀착형 바이어 매칭 상담회 참가 항공비(최대 1인 일반석)	항공비 일반석		
계약 체결		해외바이어 초청 경비	: 항공비(최대 2인 일반석)/통역비/숙박비(도내, 1실, 최대 3박) 해외 출장비 : 항공비(최대 1인 일반석)/통역비			
문의처	전북특별자치도경제통상진흥원 수출전략팀 유대현 담당관(063-711-2180)					
공고사이트	전북특별자치도 수출통합지원시스템(www.jbexport.or.kr) ▶ 온라인신청					

18

해외규격인증 획득 지원사업

주무부처/지자체	전라북도		
사업 개요	전라북도중소기업수출진흥조례 제 11조에 따라 중소기업 수출 확대를 위한 마케팅 및 기반조성을 위하여 도내 수출기업 지원		
운영기관/수행기관	전북특별자치도경제통상진흥원		
사업비 (예산)	약 140백만원(중도 변경 가능성)		
사업 기간 (공고 시기)	연중 상시(예산 소진시 까지)		
지원 대상 (지원 자격)	전북특별자치도 소재 제조 기업		
지원 내용 (지원 분야)	구분	세 부 구분	비 고
	인증서 발행	COC 적합성 인증 등	자부담(공급가액 기준) - 인증 및 심사 : 10% 컨설팅 비용 (최대 200만원) - 컨설팅 공급가액의 50% 지원
	인증서 미발행	DOC 자기적합성 인증 등	
		단순등록(FDA FR/FCE) 등	
	할랄 트랙	할랄	
ESG·탄소중립 대응 트랙	ISO 14001, 50001, 14064, EcoVadis, RBA 등		
문의 처	전북특별자치도경제통상진흥원 수출전략팀 유대현 담당관 (063-711-2180)		
공고사이트	전북특별자치도 수출통합지원시스템(www.jbexport.or.kr) ▶ 온라인신청		

19

수출어로 해소 전문가 컨설팅 지원사업

주무부처/지자체	전라북도											
사업 개요	도내 중소제조기업의 수출 고충 해소를 위한 해외인증, 무역실무 등 컨설팅 지원											
운영기관/수행기관	전북특별자치도경제통상진흥원											
사업비 (예산)	지원내용 참조											
사업 기간 (공고 시기)	연중 상시(예산 소진시 까지)											
지원 대상 (지원 자격)	전북특별자치도 소재 제조 수출(예정) 기업											
지원 내용 (지원 분야)	<table border="1"> <thead> <tr> <th data-bbox="321 987 479 1026">구 분</th> <th data-bbox="482 987 1015 1026">지 원 내 용</th> </tr> </thead> <tbody> <tr> <td data-bbox="321 1029 479 1075">무역실무</td> <td data-bbox="482 1029 1015 1075">무역서류 작성, 무역실무 지원, 해외시장 개척 등</td> </tr> <tr> <td data-bbox="321 1078 479 1155">통관</td> <td data-bbox="482 1078 1015 1155">국내·외 수출입요건 확인, 검사·검역, 전략물자 수출, 수출 환급, 국제 운송·물류, 외국환거래법 신고/허가 등</td> </tr> <tr> <td data-bbox="321 1159 479 1204">해외 인증·규격</td> <td data-bbox="482 1159 1015 1204">중국 위생허가 및 라벨링, 미국 FDA, 유럽 CE, 할랄 등</td> </tr> <tr> <td data-bbox="321 1207 479 1285">해외전자상거래</td> <td data-bbox="482 1207 1015 1285">해외온라인 플랫폼 이해 및 노하우, 글로벌쇼핑몰, 해외온라인 입점 등</td> </tr> </tbody> </table>		구 분	지 원 내 용	무역실무	무역서류 작성, 무역실무 지원, 해외시장 개척 등	통관	국내·외 수출입요건 확인, 검사·검역, 전략물자 수출, 수출 환급, 국제 운송·물류, 외국환거래법 신고/허가 등	해외 인증·규격	중국 위생허가 및 라벨링, 미국 FDA, 유럽 CE, 할랄 등	해외전자상거래	해외온라인 플랫폼 이해 및 노하우, 글로벌쇼핑몰, 해외온라인 입점 등
구 분	지 원 내 용											
무역실무	무역서류 작성, 무역실무 지원, 해외시장 개척 등											
통관	국내·외 수출입요건 확인, 검사·검역, 전략물자 수출, 수출 환급, 국제 운송·물류, 외국환거래법 신고/허가 등											
해외 인증·규격	중국 위생허가 및 라벨링, 미국 FDA, 유럽 CE, 할랄 등											
해외전자상거래	해외온라인 플랫폼 이해 및 노하우, 글로벌쇼핑몰, 해외온라인 입점 등											
문 의 처	전북특별자치도경제통상진흥원 수출전략팀 유대현 담당관(063-711-2180)											
공고사이트	전북특별자치도 수출통합지원시스템(www.jbexport.or.kr) ▶ 온라인신청											

20

해외규격인증 지원사업

주무부처/지자체	광주광역시
사업 개요	수출 여건을 갖추고도 해외규격인증을 획득하지 못한 중소기업을 위해 인증 획득 비용 일부를 지원하여 해외 판로개척 지원
운영기관/수행기관	광주경제진흥상생일자리재단
사업비 (예산)	50백만원
사업 기간 (공고 시기)	공고 시기 : '26년 4월 중
지원 대상 (지원 자격)	광주광역시 소재 전년도 수출 2,000만불 이하 중소기업
지원 내용 (지원 분야)	<ul style="list-style-type: none"> • 수출 시 요구되는 해외규격인증 획득비용 일부 지원(매출액에 따라 50%, 70%) • 국가별 패스트트랙 해외규격인증 8개, 일반트랙 해외규격인증 541개 등 • 1개사 2개 인증 / 건별 500만원 한도(부가세 제외)
문의처	광주경제진흥상생일자리재단 일자리경제실 박기진 과장(062-956-2639)
공고사이트	광주경제진흥상생일자리재단(www.gjep.or.kr) ▶ 공지사항 ▶ 디지털무역지원

21

글로벌 규격인증 지재권 획득 지원사업

주무부처/지자체	부산광역시							
사업 개요	<ul style="list-style-type: none"> • 무역기술장벽으로 작용하는 개별 국가의 각종 인증에 대한 취득 지원을 통해 해당국에 대한 수출 장벽 해소 및 수출 확대 유도 • 수출 대상 국가의 지재권 및 특허 확보를 통한 지역 기업 기술보호와 브랜드 가치 상승 도모 							
운영기관/수행기관	부산경제진흥원							
사업비 (예산)	기업당 최대 600만원 한도, 21개사 내외 지원							
사업 기간 (공고 시기)	<ul style="list-style-type: none"> • 사업기간 : '26년 3월 ~ 12월 • 신청기간 : '26년 3월 26일 ~ 4월 9일 							
지원 대상 (지원 자격)	전년도 수출액 3,000만불 이하의 부산 소재 중소기업							
지원 내용 (지원 분야)	<p>규격인증 취득, 특허 출원, 상표 출원 중 기업이 선택한 2가지 서비스 소요비용의 80%를 600만원 한도 내에서 지원(※ 지원한도 초과액은 기업 자부담)</p> <table border="1" data-bbox="319 1021 1019 1263"> <tbody> <tr> <td data-bbox="323 1028 461 1105">규격인증 취득</td> <td data-bbox="466 1028 1014 1105"> 인증 취득 비용 - 서비스 : 인증 취득 대행 및 컨설팅 지원 </td> </tr> <tr> <td data-bbox="323 1112 461 1189">상표출원</td> <td data-bbox="466 1112 1014 1189"> 상표 출원 비용 - 서비스 : 상표명 제작, 현지 검색, 출원 신청 </td> </tr> <tr> <td data-bbox="323 1196 461 1273">특허출원</td> <td data-bbox="466 1196 1014 1273"> 특허, 디자인등록, 실용신안 출원 비용 - 서비스 : 출원신청 대행 및 컨설팅 지원 </td> </tr> </tbody> </table>		규격인증 취득	인증 취득 비용 - 서비스 : 인증 취득 대행 및 컨설팅 지원	상표출원	상표 출원 비용 - 서비스 : 상표명 제작, 현지 검색, 출원 신청	특허출원	특허, 디자인등록, 실용신안 출원 비용 - 서비스 : 출원신청 대행 및 컨설팅 지원
규격인증 취득	인증 취득 비용 - 서비스 : 인증 취득 대행 및 컨설팅 지원							
상표출원	상표 출원 비용 - 서비스 : 상표명 제작, 현지 검색, 출원 신청							
특허출원	특허, 디자인등록, 실용신안 출원 비용 - 서비스 : 출원신청 대행 및 컨설팅 지원							
문의처	부산경제진흥원 글로벌사업추진단 권혜진 주임 (051-600-1826, khj1144@bepa.kr)							
공고사이트	부산수출플랫폼(https://trade.bepa.kr)							
기타사항	지난 3년 연속 수혜기업은 차순위 선정							

22

중소기업 ISO 인증 지원사업

주무부처/지자체	부산광역시					
사업 개요	부산지역 중소기업의 국제표준 준수를 통한 품질 관리 신뢰성 강화 및 글로벌 경쟁력 제고를 위한 ISO 인증 취득 지원					
운영기관/수행기관	부산경제진흥원					
사업비 (예산)	지원내용 참조					
사업 기간 (공고 시기)	<ul style="list-style-type: none"> • 사업기간 : '26년 1월 ~ 12월 • 신청기간 : '26년 1월 29일 ~ 12월 24일 					
지원 대상 (지원 자격)	부산시 소재 중소기업 및 소상공인					
지원 내용 (지원 분야)	<ul style="list-style-type: none"> • 지원내용 : 국제표준화기구의 품질경영(ISO 9001), 환경경영(ISO 14001), 안전보건경영(ISO 45001) 인증 취득 및 인증 심사원 양성과정 교육 지원 * 최초 심사, 전환 심사(사후 및 갱신) 기업 모두 신청 가능 • 지원규모 : 50개사 내외 • 기타 신청 가능 인증 <table border="1" data-bbox="323 960 1019 1122"> <thead> <tr> <th data-bbox="323 960 812 996">세부 지원내용</th> <th data-bbox="817 960 1019 996">비고</th> </tr> </thead> <tbody> <tr> <td data-bbox="323 1002 812 1122"> <ul style="list-style-type: none"> • ISO 인증 취득 비용 30% 할인 지원 (2개 이상 통합 신청시 40% 할인 지원) • ISO 인증 심사원 양성과정 교육비용 30% 할인 지원 </td> <td data-bbox="817 1002 1019 1122">'경영인증평가원'을 통한 접수 신청</td> </tr> </tbody> </table> <p data-bbox="323 1128 1019 1256">ISO 13485(의료기기 품질경영시스템), ISO 22716(화장품 우수제조관리기준 GMP), ISO 22000(식품안전), ISO 27001(정보보호), ISO 37001(부패방지), ISO 37301(규범준수), ISO 50001(에너지), ISO 31000(리스크 관리), ISO 27701(개인정보보호), 인권경영 인증, ISO 22301(비즈니스연속성), 공정채용 인증</p>		세부 지원내용	비고	<ul style="list-style-type: none"> • ISO 인증 취득 비용 30% 할인 지원 (2개 이상 통합 신청시 40% 할인 지원) • ISO 인증 심사원 양성과정 교육비용 30% 할인 지원 	'경영인증평가원'을 통한 접수 신청
세부 지원내용	비고					
<ul style="list-style-type: none"> • ISO 인증 취득 비용 30% 할인 지원 (2개 이상 통합 신청시 40% 할인 지원) • ISO 인증 심사원 양성과정 교육비용 30% 할인 지원 	'경영인증평가원'을 통한 접수 신청					
문의 처	<ul style="list-style-type: none"> • 본원 ☎ 600-1733 • 산단 동부지소 ☎ 728-8045 • 산단 서부지소 ☎ 600-1832 • 산단 센텀지소 ☎ 742-8701 • 산단 사상지소 ☎ 600-1842~3 					
공고사이트	부산경제진흥원 (https://www.bepa.kr/)					

23

해외규격인증 획득 지원사업

주무부처/지자체	울산광역시
사업 개요	해외시장 진출에 필요한 해외규격인증 획득 지원을 통한 중소기업 수출 확대에 기여
운영기관/수행기관	울산경제일자리진흥원
사업비 (예산)	총 소요비용의 90%, 최대 2건 8백만원 한도(부가가치세 제외)
사업 기간 (공고 시기)	<ul style="list-style-type: none"> • 사업기간 : '26년 2월 ~ 12월 • 공고시기 : '26년 3월 20일 ~ 4월 22일
지원 대상 (지원 자격)	울산 소재 중소기업 15개사 내외
지원 내용 (지원 분야)	<ul style="list-style-type: none"> • 지원내용 : 해외규격인증획득에 직접적으로 소요되는 인증비, 시험비, 컨설팅비 등을 인증획득 성공 시 지원 • 지원분야 : CE·위생허가 등 562개 해외유명인증 및 ESG인증 58개
문의처	울산경제일자리진흥원 판로개척팀(052-283-7143)
공고사이트	<ul style="list-style-type: none"> • 울산경제일자리진흥원(https://www.ubpi.or.kr/) • 울산통상지원시스템(https://www.ultrade.kr/)

24

중소기업 해외인증 획득 지원사업

주무부처/지자체	경상남도
사업 개요	도내 중소기업의 원활한 해외 시장 진출을 위해 상대국에서 요구하는 해외인증 획득 비용을 지원하여 수출 진입장벽 해소 및 기업 수출 경쟁력 강화
운영기관/수행기관	경남무역
사업비 (예산)	70백만원
사업 기간 (공고 시기)	공고 시기 : (1차) '26년 3월 4일 ~ 5월 31일 (2차) 7월, (3차) 10월 (예정)
지원 대상 (지원 자격)	도내 소재(본사 또는 공장) 중소기업으로 '26년 1~12월 내에 인증 획득을 완료한 기업(신청일 기준 획득 완료)
지원 내용 (지원 분야)	<ul style="list-style-type: none"> • 지원내용: 해외인증 획득비용의 50%(업체당 3백만 원 이내) - 동일 해외인증 획득 건으로 타 기관으로부터 중복 지원 불가 • 적용대상: 567개 해외 규격 인증 • 지원규모: 24개사 내외
문의처	<ul style="list-style-type: none"> • 경남무역 정가영 사원(055-249-8082) • 경상남도 배영란 주무관(055-211-3485)
공고사이트	경상남도 해외마케팅 사업지원시스템(https://www.gyeongnam.go.kr/)

25

중소기업 산업인증비용 지원사업

주무부처/지자체	김해시
사업 개요	<ul style="list-style-type: none"> • 지원대상 : 본사 또는 공장등록 소재지가 김해인 중소기업 • 사업비 : 100백만원 • 지원내용 : 산업재산권, 국내·외 각종 인증 등 지원 • 지원방법 : 적격여부 검토 후 취득 비용 지급 • 지원규모 : 상·하반기 나누어 예산소진시까지 지원(업체당 1건만 지원) • 수행기관 : 김해의생명산업진흥원
운영기관/수행기관	김해의생명산업진흥원
사업비 (예산)	지원내용 참조
사업 기간 (공고 시기)	<p>모집 기간 : (상반기) '26년 2월 27일~ 상반기 예산 소진시</p> <p>*'26년 상·하반기 각각 시행</p>
지원 대상 (지원 자격)	김해시 중소기업(본사 및 공장)
지원 내용 (지원 분야)	<p>산업재산권, 국내외인증, 국제표준경영시스템, 혁신인증</p> <p>※ 국내외인증 최대지원금액 2백만원 지원</p>
문의처	김해의생명산업진흥원 기업지원팀(055-310-9225)
공고사이트	김해기업지원시스템(gbia.or.kr)

26

경상북도 수출기업 해외 규격 인증 지원사업

주무부처/지자체	경상북도 외교통상과
사업 개요	해외 각국 수출을 위한 해외 규격인증 취득 및 갱신 지원을 통해 도내 수출 기업의 무역 기술 장벽 해소 지원
운영기관/수행기관	경상북도경제진흥원
사업비 (예산)	지원내용 참조
사업 기간 (공고 시기)	<ul style="list-style-type: none"> • 사업기간 : 선정일 ~ '26년 11월 30일 • 신청기간 : '26년 1월 27일 ~ 2월 13일
지원 대상 (지원 자격)	본사 또는 공장이 경상북도 내에 소재한 수출 중소기업
지원 내용 (지원 분야)	<ul style="list-style-type: none"> • 지원내용 <ul style="list-style-type: none"> - 해외 인증 획득 및 갱신 비용(인증비, 시험비, 컨설팅비) 공급 금액의 80% 지원 - 일반 기업 400만원 한도, 경수협 회원사 6백만원 한도 내에서 지원 • 지원규모 : 75개사 내외 • 지원내용 <ul style="list-style-type: none"> - 인증비 : 인증서 발행비, 인증신청비, 심사비, 법정대리인 선임비 등 · 심사비 : 인증시 필수로 실시하는 서류 및 공장심사 소요비용 · 법정대리인 선임비 : 인증시 필수로 현지 법정대리인을 선임해야 하는 경우 발생 비용 - 시험비 : 인증 시험 규격에 의거하여 제품을 시험한 비용 - 컨설팅비 : 인증을 위한 기술 자문료, 서류 대행료 등
문의처	경상북도경제진흥원 마케팅팀 (054-470-8578, gulfla9871@gepa.kr)
공고사이트	경상북도경제진흥원 홈페이지(https://www.gepa.kr)

27

지역수출기업 해외규격인증획득 지원사업

주무부처/지자체	대구광역시
사업 개요	지역기업들의 해외시장 진출 및 판로확대에 필요한 해외규격인증획득 지원을 통해 지역 중소기업의 무역기술장벽(TBT) 극복 및 수출경쟁력 강화에 기여
운영기관/수행기관	대구테크노파크
사업비 (예산)	기업당 2개 인증까지 최대 700만원 이내 지원, 약 21개사 정도 지원
사업 기간 (공고 시기)	'26년 4월 ~ 11월 (예정)
지원 대상 (지원 자격)	사업자등록증상 본점 또는 사업장 소재지가 대구광역시인 제조기업
지원 내용 (지원 분야)	<ul style="list-style-type: none"> ● 지원분야 : 국가별 해외규격인증 541개 등 제품인증분야 ● 지원내용 : 해외규격인증획득에 소요되는 1)인증비, 2)시험비, 3)컨설팅비 등 직접적으로 소요되는 비용의 70% 한도 지원 <ol style="list-style-type: none"> 1) 인 증 비 : 인증서 발행비, 인증신청비, 연회비, 심사비 등 2) 시 험 비 : 인증에서 규정한 시험규격에 의거 제품을 시험(TEST)한 비용 3) 컨설팅비 : 인증획득 추진을 위한 기술자문료, 서류대행료 등 (컨설팅비는 최대 150만원까지 지원)
문 의 처	대구테크노파크 기업지원단 최종림 책임연구원 (053-757-3735, choi@dgtp.or.kr)
공고사이트	대구광역시 수출지원시스템(https://trade.daegu.go.kr)
기타사항	<ul style="list-style-type: none"> ● 컨설팅기관 자격기준 - 선정기업은 컨설팅기관을 통하여 인증획득절차 등을 추진 할 수 있으며, 컨설팅기관은 [해외규격인증획득지원센터] - [컨설팅기관]으로 등록된 기관에 한함





2026
정부·지자체
해외인증 지원사업 안내



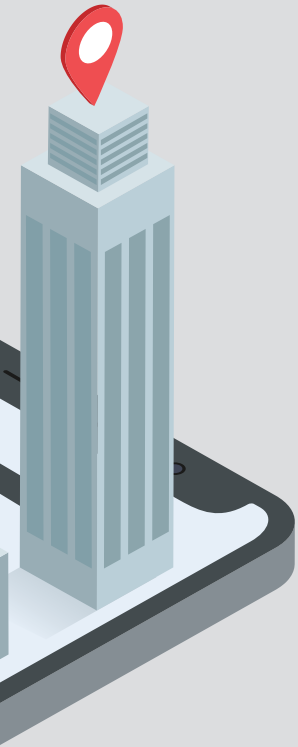

문의처



1 기본 상담 및 지원사업 문의

전화 및 온라인
대표상담

전화번호: 02-6240-4770 (0번 연결)

이 메 일: globalcertification@ksa.or.kr

홈페이지: <https://www.knowtbt.kr/>

2 품목별 상담 문의



화학물질, 의료기기,
화장품

02-6240-4772



전자·전자,
융합제품

02-6240-4773



건축기자재, 소비재,
식품

02-6240-4774



전기·전자,
기계 융합제품

02-6240-4775

3 주소

- (06160) 서울특별시 강남구 테헤란로 69길 5(DT센터) 3층
- 위치 정보: 선릉역과 삼성역 사이 (포스코센터 인근 KSA DT센터)





2026 정부·지자체 해외인증 지원사업 안내

발행일
2026년 3월 31일

발행처
산업통상부 해외인증지원단

주소
06160 서울시 강남구 테헤란로 69길 5(삼성동, DT센터 3층)

전화번호
02-6240-4770

E-mail
globalcertification@ksa.or.kr

홈페이지
<https://www.knowtbt.kr/>

편집실무
KSA 한국표준협회